



Prefeitura Municipal de Cacimbas - PB

Rua São José, 35 - Centro - CEP:58.698-000 - Cacimbas - PB

CNPJ Nº. 01.612.686/0001-34

EDITAL DE DISPENSA DE LICITAÇÃO

(FUNDAMENTO: Art. 75, I da Lei Federal nº 14.133/2021)

PROCESSO ADMINISTRATIVO DIS Nº 26/2024

DISPENSA DE VALOR Nº 26/2024

OBJETO: CONTRATAÇÃO DE EMPRESA PRA EXECUÇÃO DOS SERVIÇOS DE CONSTRUÇÃO DE UMA PASSAGEM MOLHADA NO SÍTIO MONTEIRO.

O MUNICÍPIO DE CACIMBAS, ESTADO DA PARAÍBA, no uso de suas atribuições legais, considerando a necessidade de se promover as dispensas DIRETAS através de DISPENSA DE LICITAÇÃO com fundamento no Art. 75, I da Lei Federal nº 14.133/2021, torna público que realizará Chamamento Público para convocação de fornecedores (Pessoas Jurídicas/Físicas) para apresentarem propostas para CONTRATAÇÃO DE EMPRESA PRA EXECUÇÃO DOS SERVIÇOS DE CONSTRUÇÃO DE UMA PASSAGEM MOLHADA NO SÍTIO MONTEIRO, conforme descrição dos objetos definidos abaixo e termo de referência em anexo:

ITEM	DESCRIÇÃO DOS SERVIÇOS	UND	QTDA	VALOR ESTIMADO DA OBRA	VALOR TOTAL
01	CONTRATAÇÃO DE EMPRESA PRA EXECUÇÃO DOS SERVIÇOS DE CONSTRUÇÃO DE UMA PASSAGEM MOLHADA NO SÍTIO MONTEIRO. PROJETO BÁSICO EM ANEXO PARA ELABORAÇÃO DA PLANILHA ORÇAMENTÁRIA E COTAÇÕES	UND	01	R\$ 111.759,79	R\$ 111.759,79
	V.GLOBAL				R\$ 111.759,79

FORMA E PRAZO DE APRESENTAÇÃO DE PROPOSTAS: Os interessados poderão apresentar propostas através do e-mail cacimbas.cpl@gmail.com ou entregues na sede da CPL da Prefeitura Municipal de Cacimbas. Serão acolhidas propostas apresentadas até a data limite de recebimento das



Prefeitura Municipal de Cacimbas - PB

Rua São José, 35 - Centro - CEP:58.698-000 - Cacimbas - PB

CNPJ Nº. 01.612.686/0001-34

propostas e documentos, sendo que os julgamentos das propostas ocorrerão até de 24 (vinte e quatro) horas após o prazo final de recebimento das propostas.

INFORMAÇÕES: Podem ser obtidas através do e-mail: cacimbas.cpl@gmail.com.

O PRAZO PARA INÍCIO DOS SERVIÇOS/FORNECIMENTO: 03 (três) dias corridos, contados da autorização.

DOCUMENTAÇÃO PARA SER APRESENTADA:

I. QUANTO A HABILITAÇÃO JURÍDICA:

- a) Registro comercial, no caso de empresa individual, acompanhado da cédula de identidade do titular;
- b) Ato constitutivo, estatuto ou contrato social em vigor, devidamente registrado, no caso de Sociedade Comercial e, em se tratando de Sociedade por Ações, acompanhado de documentos de eleição dos seus administradores;
- c) Ato constitutivo devidamente registrado no Cartório de Registro Civil de Pessoas Jurídicas tratando-se de sociedades civis, acompanhado de prova da diretoria em exercício;
- d) Inscrição do Ato Constitutivo no caso de Sociedades Civis, acompanhado de prova de Diretoria em exercício.

II. QUANTO A REGULARIDADE FISCAL E TRABALHISTA:

- a) Prova de inscrição no Cadastro Nacional de Pessoas Jurídicas do Ministério da Fazenda (CNPJ);
- b) Regularidade para com a Fazenda Federal – Certidão Negativa de Débitos Relativos aos Tributos Federais e à Dívida Ativa da União;
- c) Certidões de regularidade perante as Fazendas Estadual e Municipal da sede do licitante, ou outro equivalente, na forma da lei;
- d) Comprovação de regularidade relativa ao Fundo de Garantia por Tempo de Serviço – FGTS, apresentando o respectivo Certificado de Regularidade fornecida pela Caixa Econômica Federal;
- e) Prova de inexistência de débitos inadimplidos perante a Justiça do Trabalho, mediante a apresentação de Certidão Negativa de Débitos Trabalhistas CNDT, nos termos do Título VII-A da Consolidação das Leis do Trabalho, aprovada pelo Decreto-Lei nº 5.452, de 1º de maio de 1943;
- f) Inscrição Municipal/Estadual da Sede da Empresa caso seja obrigatório.



Prefeitura Municipal de Cacimbas - PB

Rua São José, 35 - Centro - CEP:58.698-000 - Cacimbas - PB

CNPJ Nº. 01.612.686/0001-34

III - QUANTO A REGULARIDADE ECONOMICO FINANCEIRA:

a) Certidão negativa de falência expedida pelo distribuidor da sede da pessoa jurídica.

IV - QUANTO A REGULARIDADE TÉCNICA:

a) Apresentar Certidão registro ou inscrição perante o Conselho Regional de Engenharia e Arquitetura – CREA da empresa participante e do responsável técnico da empresa.

b) Atestado de Capacidade Técnica comprovando que já desempenhou serviços compatíveis com o licitado.

V - OUTRAS EXIGÊNCIAS:

a) Proposta de Preços nos termos do edital e do projeto básico;

Cacimbas – PB, em 06 de agosto de 2024.

REINALDO PEREIRA GUERRA

Secretário de Obras, Urbanismo e Saneamento



Prefeitura Municipal de Cacimbas - PB

Rua São José, 35 - Centro - CEP:58.698-000 - Cacimbas - PB

CNPJ Nº. 01.612.686/0001-34

ANEXO 01 AO TERMO DE REFERÊNCIA - PROPOSTA

DISPENSA Nº 26/2024

OBJETO: CONTRATAÇÃO DE EMPRESA PRA EXECUÇÃO DOS SERVIÇOS DE CONSTRUÇÃO DE UMA PASSAGEM MOLHADA NO SÍTIO MONTEIRO.

PROPONENTE:

CNPJ:

Prezados Senhores,

Nos termos do procedimento em epígrafe, apresentamos proposta conforme abaixo:

ITEM	DESCRIÇÃO DOS SERVIÇOS	UND	QTDA	VALOR ESTIMADO DA OBRA	VALOR TOTAL
01	CONTRATAÇÃO DE EMPRESA PRA EXECUÇÃO DOS SERVIÇOS DE CONSTRUÇÃO DE UMA PASSAGEM MOLHADA NO SÍTIO MONTEIRO. <u>PROJETO BÁSICO EM ANEXO PARA ELABORAÇÃO DA PLANILHA ORÇAMENTÁRIA E COTAÇÕES</u>	UND	01		
	V.GLOBAL				

VALOR GLOBAL DA PROPOSTA - R\$

PRAZO DE EXECUÇÃO:

CONDIÇÕES DE PAGAMENTO:

VALIDADE DESTA PROPOSTA:

Dados bancários do proponente para fins de pagamento:

Banco:



Prefeitura Municipal de Cacimbas - PB

Rua São José, 35 - Centro - CEP:58.698-000 - Cacimbas - PB

CNPJ Nº. 01.612.686/0001-34

Conta:

Local e Data.

NOME/CPF/ASSINATURA

Representante legal do proponente.

OBSERVAÇÃO: a proposta deverá ser elaborada em papel timbrado do proponente



ORÇAMENTO

Passagem Molhada Sítio Monteiro

Jonathas Soares Rodrigues
ENGENHEIRO FISCAL
CREA: 162243851-5

Jonathas S. Rodrigues

JONATHAS SOARES RODRIGUES
ENGENHEIRO CIVIL
CREA: 162243851-5

02 de AGOSTO de 2024, CACIMBAS - PB

ÍNDICE

MEMORIAL DE CÁLCULO
MEMORIAL FOTOGRÁFICO
ORÇAMENTO SINTÉTICO
COMPOSIÇÕES
MEMORIAL DESCRITIVO
BDI
CRONOGRAMA
ENCARGOS SOCIAIS
ART

Jonathas Soares Rodrigues
ENGENHEIRO FISCAL
CREA: 162243851-5

Jonathas So Rodrigues

JONATHAS SOARES RODRIGUES
ENGENHEIRO CIVIL
CREA: 162243851-5

AGOSTO, CACIMBAS - PB



PREFEITURA MUNICIPAL DE CACIMBAS – PB
SECRETARIA DE OBRAS, URBANISMO E SANEAMENTO
Rua São José, 35 - Centro - CEP:58.698-000 - Cacimbas - PB
CNPJ Nº. 01.612.686/0001-34

RELATÓRIO FOTOGRÁFICO – PASSAGEM MOLHADA SÍTIO MONTEIRO

ASSUNTO: Passagem molhada Sítio Monteiro

O Presente relatório tem como objetivo fundamental, por meio de registros fotográficos, a necessidade da construção de uma Passagem molhada no Sítio Monteiro.

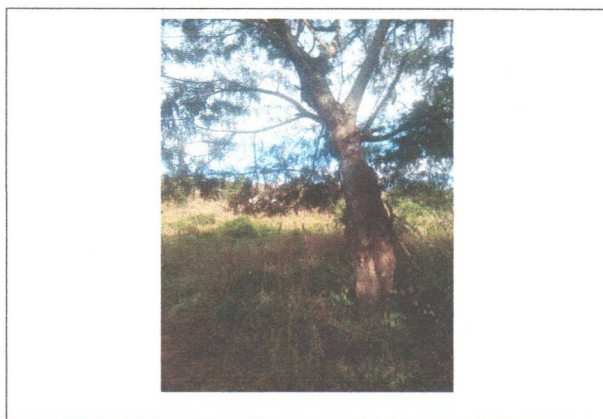
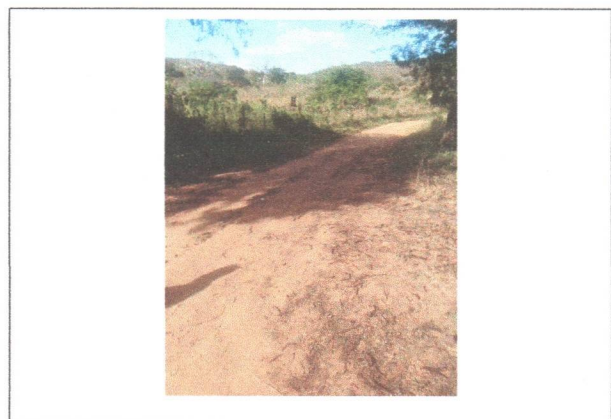
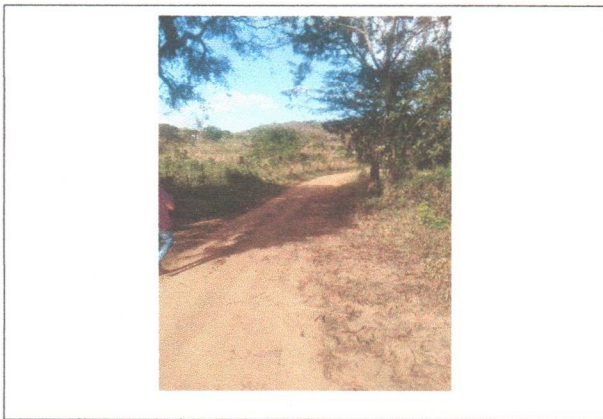

Jonathas Soares Rodrigues
ENGENHEIRO FISCAL
CREA: 162243851-5
Jonathas



PREFEITURA MUNICIPAL DE CACIMBAS – PB
SECRETARIA DE OBRAS, URBANISMO E SANEAMENTO
Rua São José, 35 - Centro - CEP:58.698-000 - Cacimbas - PB
CNPJ Nº. 01.612.686/0001-34

RELATÓRIO FOTOGRÁFICO – PASSAGEM MOLHADA SÍTIO MONTEIRO

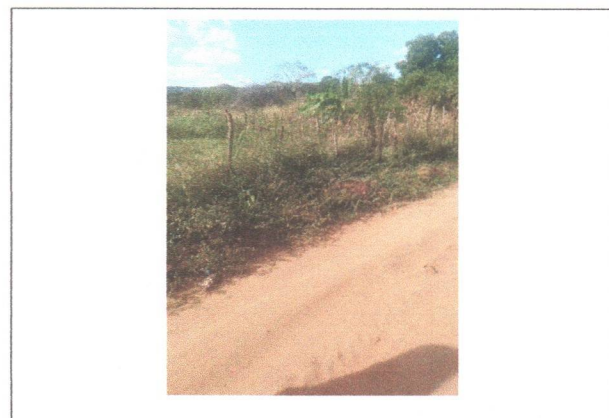
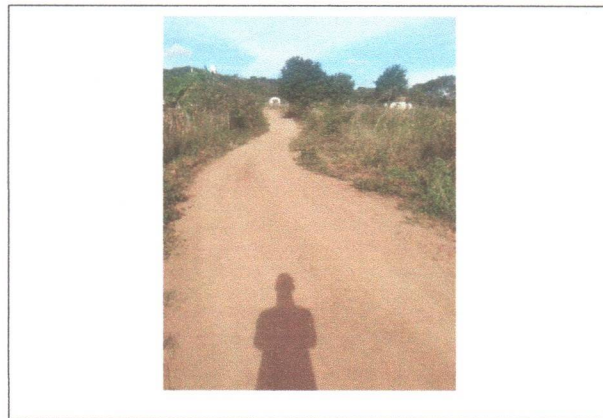
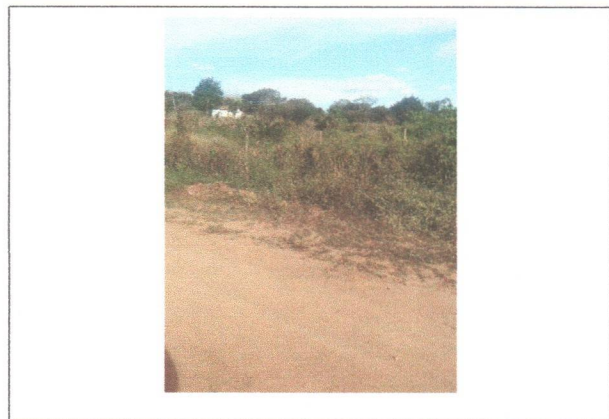
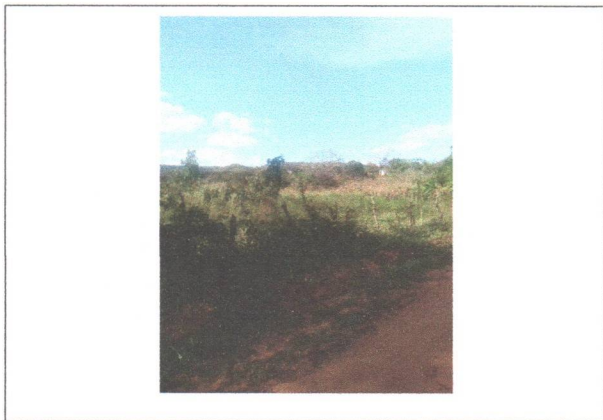

Jonathas Soares Rodrigues
ENGENHEIRO FISCAL
CREA: 162243851-5
Jonathas



PREFEITURA MUNICIPAL DE CACIMBAS – PB
SECRETARIA DE OBRAS, URBANISMO E SANEAMENTO
Rua São José, 35 - Centro - CEP:58.698-000 - Cacimbas - PB
CNPJ Nº. 01.612.686/0001-34

RELATÓRIO FOTOGRÁFICO – PASSAGEM MOLHADA SÍTIO MONTEIRO

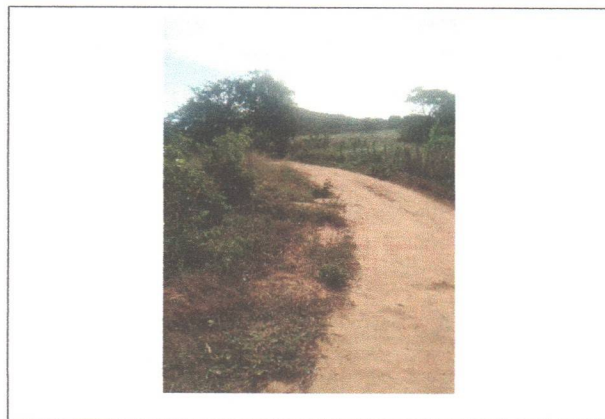
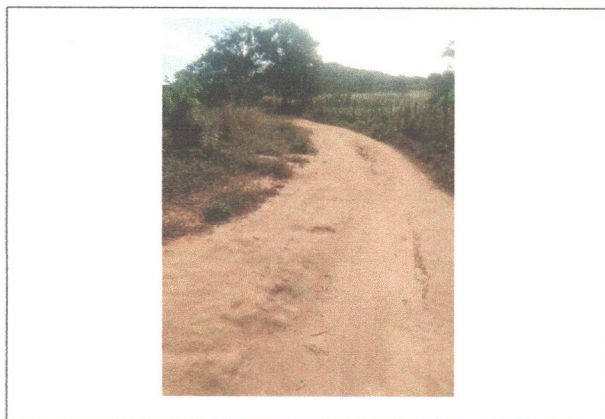
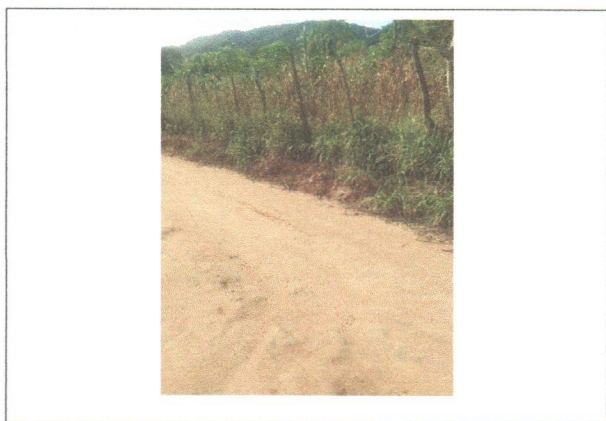

Jonathas Soares Rodrigues
ENGENHEIRO FISCAL
CREA: 162242851-E
Jonathas



PREFEITURA MUNICIPAL DE CACIMBAS – PB
SECRETARIA DE OBRAS, URBANISMO E SANEAMENTO
Rua São José, 35 - Centro - CEP:58.698-000 - Cacimbas - PB
CNPJ Nº. 01.612.686/0001-34

RELATÓRIO FOTOGRÁFICO – PASSAGEM MOLHADA SÍTIO MONTEIRO

Conclui-se que o local precisa de uma passagem molhada para passagem segura de veículos e pessoas nos tempos de cheia quando o local fica alagado ou com constantes lâmina d'água.

Jonathas Soares Rodrigues
ENGENHEIRO FISCAL
CREA: 162243851-5

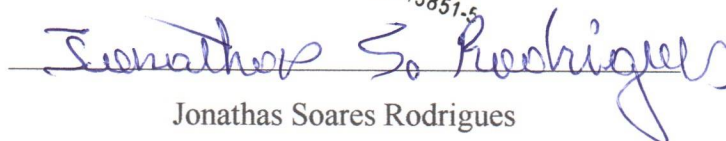

Jonathas Soares Rodrigues

Engenheiro Fiscal Civil

Crea: 162243851-5

02 de Agosto de 2024, Cacimbas - PB



PREFEITURA MUNICIPAL DE CACIMBAS - PB
RUA SÃO JOSÉ, 35 - CENTRO - CEP: 58.698-000 - CACIMBAS - PB

OBRA: PASSAGEM MOLHADA SÍTIO MONTEIRO

MEMORIAL DE CÁLCULO

Item	Código	Banco	Descrição	Und	Quant.	CÁLCULOS
1			PASSAGEM MOLHADA SÍTIO MONTEIRO			
1.1	99064	SINAPI	LOCAÇÃO DE PAVIMENTAÇÃO. AF_10/2018	m	55,00 m	COMPRIMENTO DA P. MOLHADA - 55,00 m
1.2	93358	SINAPI	ESCAVAÇÃO MANUAL DE VALA COM PROFUNDIDADE MENOR OU IGUAL A 1,30 M. AF_02/2021	m ³	80,64 m ³	2 X 1,00 X 0,70 X (55,00 + 2,6) = 80,64 m ³
1.3	95567	SINAPI	TUBO DE CONCRETO (SIMPLES) PARA REDES COLETORAS DE ÁGUAS PLUVIAIS, DIÂMETRO DE 300 MM, JUNTA RÍGIDA, INSTALADO EM LOCAL COM BAIXO NÍVEL DE INTERFERÊNCIAS - FORNECIMENTO E ASSENTAMENTO. AF_03/2024	m	4,00 m	LARGURA DA P. MOLHADA = 4,00 m
1.4	101618	SINAPI	PREPARO DE FUNDO DE VALA COM LARGURA MENOR QUE 1,5 M, COM CAMADA DE AREIA, LANÇAMENTO MANUAL. AF_08/2020	m ³	8,06 m ³	2 X 0,10 X 0,70 X (55,00 + 2,60) = 8,06 m ³
1.5	1506055	SICRO3	Pedra argamassada com cimento e areia 1:3 - areia e pedra de mão comercial - fornecimento e assentamento	m ³	66,7 m ³	2 X ((0,45 + 0,70)/2) X 1,00 X (55,00 + 3,00) = 66,70 m ³
1.6	93382	SINAPI	REATERRO MANUAL DE VALAS, COM COMPACTADOR DE SOLOS DE PERCUSSÃO. AF_08/2023	m ³	13,94 m ³	80,64 - 66,7 = 13,94 m ³
1.7	92431	SINAPI	MONTAGEM E DESMONTAGEM DE FÔRMA DE PILARES RETANGULARES E ESTRUTURAS SIMILARES, PÉ-DIREITO SIMPLES, EM CHAPA DE MADEIRA COMPENSADA PLASTIFICADA, 10 UTILIZAÇÕES. AF_09/2020	m ²	35,40 m ²	2 X 0,30 X (55,00 + 4,00) = 35,40 m ²
1.8	96620	SINAPI	LASTRO DE CONCRETO MAGRO, APLICADO EM PISOS, LAJES SOBRE SOLO OU RADIERS. AF_01/2024	m ²	22,00 m ²	55,00 X 4,00 X 0,10 = 22,00 m ²
1.9	92916	SINAPI	ARMAÇÃO DE ESTRUTURAS DIVERSAS DE CONCRETO ARMADO, EXCETO VIGAS, PILARES, LAJES E FUNDAÇÕES, UTILIZANDO AÇO CA-50 DE 6,3 MM - MONTAGEM. AF_09/2022	kg	367,40 kg	55,00 X 4,00 X 1,67 = 367,40 kg
1.10	102482	SINAPI	CONCRETO FCK = 25MPA, TRAÇO 1:2:2,5 (EM MASSA SECA DE CIMENTO/ AREIA MÉDIA/ SEIXO ROLADO) - PREPARO MECÂNICO COM BETONEIRA 600 L. AF_05/2021	m ³	33,00 m ³	55,00 X 4,00 X 0,15 = 33,00 m ³
1.11	103670	SINAPI	LANÇAMENTO COM USO DE BALDES, ADENSAMENTO E ACABAMENTO DE CONCRETO EM ESTRUTURAS. AF_02/2022	m ³	33,00 m ³	55,00 X 4,00 X 0,15 = 33,00 m ³
1.12	87529	SINAPI	MASSA ÚNICA, EM ARGAMASSA TRAÇO 1:2:8, PREPARO MECÂNICO, APLICADA MANUALMENTE EM PAREDES INTERNAS DE AMBIENTES COM ÁREA ENTRE 5M ² E 10M ² , E = 17,5MM, COM TALISCAS. AF_03/2024	m ²	59,00 m ²	2 X 0,50 X (55,00 + 4,00) = 59,00 m ²
1.13			SINALIZADORES			
1.13.1	00020065	SINAPI	TUBO PVC SERIE NORMAL, DN 150 MM, PARA ESGOTO PREDIAL (NBR 5688)	m	10,00 m	1,00 X 10 = 10,00 m
1.13.2	92919	SINAPI	ARMAÇÃO DE ESTRUTURAS DIVERSAS DE CONCRETO ARMADO, EXCETO VIGAS, PILARES, LAJES E FUNDAÇÕES, UTILIZANDO AÇO CA-50 DE 10,0 MM - MONTAGEM. AF_06/2022	kg	7,44 kg	1,20 X 10 X 0,62 = 7,44 kg
1.13.3	102482	SINAPI	CONCRETO FCK = 25MPA, TRAÇO 1:2:2,5 (EM MASSA SECA DE CIMENTO/ AREIA MÉDIA/ SEIXO ROLADO) - PREPARO MECÂNICO COM BETONEIRA 600 L. AF_05/2021	m ³	0,18 m ³	10 X (3,14 X 0,075 ²) X 1,00 = 0,18 m ³
1.13.4	103670	SINAPI	LANÇAMENTO COM USO DE BALDES, ADENSAMENTO E ACABAMENTO DE CONCRETO EM ESTRUTURAS. AF_02/2022	m ³	0,18 m ³	10 X (3,14 X 0,075 ²) X 1,00 = 0,18 m ³

Jonathas Soares Rodrigues



ENGENHEIRO FISCAL

CREA: 162243851-5

Jonathas S. Rodrigues

Jonathas Soares Rodrigues

Engenheiro civil

Crea: 162243851-5

02 de Agosto de 2024, Cacimbas-PB



Obra	Bancos	B.D.I.	Encargos Sociais
OBRA: PASSAGEM MOLHADA SÍTIO MONTEIRO	SINAPI - 06/2024 - Paraiba SICRO3 - 01/2024 - Paraiba ORSE - 05/2024 - Sergipe	25,44%	Não Desonerado: embutido nos preços unitário dos insumos de mão de obra, de acordo com as bases.

Orçamento Sintético

Item	Código Banco	Descrição	Und	Quant.	Valor Unit	Valor Unit com BDI	Total
1		PASSAGEM MOLHADA SÍTIO MONTEIRO					114.117,58
1.1	99064 SINAPI	LOCAÇÃO DE PAVIMENTAÇÃO. AF_10/2018	M	55	0,45	0,56	30,80
1.2	93358 SINAPI	ESCAVAÇÃO MANUAL DE VALA COM PROFUNDIDADE MENOR OU IGUAL A 1,30 M. AF_02/2021	m³	80,64	79,00	99,09	7.990,61
1.3	95567 SINAPI	TUBO DE CONCRETO (SIMPLES) PARA REDES COLETORAS DE ÁGUAS PLUVIAIS, DIÂMETRO DE 300 MM, JUNTA RÍGIDA, INSTALADO EM LOCAL COM BAIXO NÍVEL DE INTERFERÊNCIAS - FORNECIMENTO E ASSENTAMENTO. AF_03/2024	M	4	85,67	107,46	429,84
1.4	101618 SINAPI	PREPARO DE FUNDO DE VALA COM LARGURA MENOR QUE 1,5 M, COM CAMADA DE AREIA, LANÇAMENTO MANUAL. AF_08/2020	m³	8,06	247,74	310,76	2.504,72
1.5	1506055 SICRO3	Pedra argamassada com cimento e areia 1:3 - areia e pedra de mão comercial - fornecimento e assentamento	m³	66,7	425,07	533,20	35.564,44
1.6	93382 SINAPI	REATERRO MANUAL DE VALAS, COM COMPACTADOR DE SOLOS DE PERCUSSÃO. AF_08/2023	m³	13,94	23,57	29,56	412,06
1.7	92431 SINAPI	MONTAGEM E DESMONTAGEM DE FÔRMA DE PILARES RETANGULARES E ESTRUTURAS SIMILARES, PÉ-DIREITO SIMPLES, EM CHAPA DE MADEIRA COMPENSADA PLASTIFICADA, 10 UTILIZAÇÕES. AF_09/2020	m²	35,4	52,67	66,06	2.338,52
1.8	96620 SINAPI	LASTRO DE CONCRETO MAGRO, APLICADO EM PISOS, LAJES SOBRE SOLO OU RADIERS. AF_01/2024	m³	22	679,45	852,30	18.750,80
1.9	92916 SINAPI	ARMAÇÃO DE ESTRUTURAS DIVERSAS DE CONCRETO ARMADO, EXCETO VIGAS, PILARES, LAJES E FUNDAÇÕES, UTILIZANDO AÇO CA-50 DE 6,3 MM - MONTAGEM. AF_06/2022	KG	367,4	14,26	17,88	6.569,11
1.10	102482 SINAPI	CONCRETO FCK = 25MPA, TRAÇO 1:2:2:2,5 (EM MASSA SECA DE CIMENTO/ AREIA MÉDIA/ SEIXO ROLADO) - PREPARO MECÂNICO COM BETONEIRA 600 L. AF_05/2021	m³	33	605,47	759,50	25.063,50
1.11	103670 SINAPI	LANÇAMENTO COM USO DE BALDES, ADENSAMENTO E ACABAMENTO DE CONCRETO EM ESTRUTURAS. AF_02/2022	m³	33	272,41	341,71	11.276,43
1.12	87529 SINAPI	MASSA ÚNICA, EM ARGAMASSA TRAÇO 1:2:8, PREPARO MECÂNICO, APLICADA MANUALMENTE EM PAREDES INTERNAS DE AMBIENTES COM ÁREA ENTRE 5M² E 10M², E = 17,5MM, COM TALISCAS. AF_03/2024	m²	59	33,13	41,55	2.451,45
1.13		SINALIZADORES					735,50
1.13.1	00020065 SINAPI	TUBO PVC SERIE NORMAL, DN 150 MM, PARA ESGOTO PREDIAL (NBR 5688)	M	10	34,40	43,15	431,50
1.13.2	92919 SINAPI	ARMAÇÃO DE ESTRUTURAS DIVERSAS DE CONCRETO ARMADO, EXCETO VIGAS, PILARES, LAJES E FUNDAÇÕES, UTILIZANDO AÇO CA-50 DE 10,0 MM - MONTAGEM. AF_06/2022	KG	7,44	11,34	14,22	105,79
1.13.3	102482 SINAPI	CONCRETO FCK = 25MPA, TRAÇO 1:2:2:2,5 (EM MASSA SECA DE CIMENTO/ AREIA MÉDIA/ SEIXO ROLADO) - PREPARO MECÂNICO COM BETONEIRA 600 L. AF_05/2021	m³	0,18	605,47	759,50	136,71
1.13.4	103670 SINAPI	LANÇAMENTO COM USO DE BALDES, ADENSAMENTO E ACABAMENTO DE CONCRETO EM ESTRUTURAS. AF_02/2022	m³	0,18	272,41	341,71	61,50

Total sem BDI	90.978,10
Total do BDI	23.139,48
Total Geral	114.117,58

Jonathas Soares Rodrigues
ENGENHEIRO FISCAL
CREA: 16224385-5

Jonathas Soares Rodrigues

Jonathas Soares Rodrigues
Engenheiro civil
Crea: 16224385-5

02 de Agosto de 2024, Cacimbas-PB



Obra
PASSAGEM MOLHADA SÍTIO MONTEIRO

Bancos
SINAPI - 06/2024 - Paraíba
SICRO3 - 01/2024 - Paraíba
ORSE - 05/2024 - Sergipe

B.D.I.
25,44%

Encargos Sociais
Não Desonerado: embutido nos preços unitário dos insumos de mão de obra, de acordo com as bases.

Planilha Orçamentária Analítica

1 PASSAGEM MOLHADA SÍTIO MONTEIRO 114.117,58									
1.1	Código Banco	Descrição	Tipo	Und	Quant.	Valor Unit	Total		
Composição	99064 SINAPI	LOCAÇÃO DE PAVIMENTAÇÃO. AF_10/2018	SERT - SERVIÇOS TÉCNICOS	M	1,0000000	0,45	0,45		
Composição Auxiliar	99058 SINAPI	LOCAÇÃO DE PONTO PARA REFERÊNCIA TOPOGRÁFICA. AF_10/2018	SERT - SERVIÇOS TÉCNICOS	UN	0,0500000	9,18	0,45		
			MO sem LS =>	0,37	LS =>	0,00	MO com LS =>	0,37	
			Valor do BDI =>	0,11			Valor com BDI =>	0,56	
			Quant. =>		55,0000000	Preço Total =>	30,80		
Composição	93358 SINAPI	ESCAVAÇÃO MANUAL DE VALA COM PROFUNDIDADE MENOR OU IGUAL A	MOVT - MOVIMENTO DE TERRA	m³	1,0000000	79,00	79,00		
Composição Auxiliar	88316 SINAPI	SERVENTE COM ENCARGOS COMPLEMENTARES	SEDI - SERVIÇOS DIVERSOS	H	3,9560000	19,97	79,00		
			MO sem LS =>	58,82	LS =>	0,00	MO com LS =>	58,82	
			Valor do BDI =>	20,09			Valor com BDI =>	99,09	
			Quant. =>		80,6400000	Preço Total =>	7.990,61		
1.3	Código Banco	Descrição	Tipo	Und	Quant.	Valor Unit	Total		
Composição Auxiliar	5631 SINAPI	ESCAVADEIRA HIDRÁULICA SOBRE ESTEIRAS, CAÇAMBA 0,80 M3, PESO OPERACIONAL 17 T, POTENCIA BRUTA 111 HP - CHP DIURNO. AF_06/2014	CHOR - CUSTOS HORÁRIOS DE MÁQUINAS E EQUIPAMENTOS	CHP	0,0350000	200,83	7,02		
Composição Auxiliar	5632 SINAPI	ESCAVADEIRA HIDRÁULICA SOBRE ESTEIRAS, CAÇAMBA 0,80 M3, PESO OPERACIONAL 17 T, POTENCIA BRUTA 111 HP - CHI DIURNO. AF_06/2014	CHOR - CUSTOS HORÁRIOS DE MÁQUINAS E EQUIPAMENTOS	CHI	0,0680000	82,32	5,59		
Composição Auxiliar	88246 SINAPI	ASSENTADOR DE TUBOS COM ENCARGOS COMPLEMENTARES	SEDI - SERVIÇOS DIVERSOS	H	0,1566000	16,03	2,51		
Composição Auxiliar	88316 SINAPI	SERVENTE COM ENCARGOS COMPLEMENTARES	SEDI - SERVIÇOS DIVERSOS	H	0,3132000	19,97	6,25		
Composição Auxiliar	88629 SINAPI	ARGAMASSA TRAÇO 1:3 (EM VOLUME DE CIMENTO E AREIA MÉDIA ÚMIDA), PREPARO MANUAL. AF_08/2019	SEDI - SERVIÇOS DIVERSOS	m³	0,0007000	637,61	0,44		
Insumo	00007796 SINAPI	TUBO DE CONCRETO SIMPLES PARA AGUAS PLUVIAIS, CLASSE PS1, COM ENCAIXE PONTA E BOLSA, DIAMETRO NOMINAL DE 300 MM	Material	M	1,0300000	62,00	63,86		
			MO sem LS =>	8,75	LS =>	0,00	MO com LS =>	8,75	
			Quant. =>		4,0000000	Preço Total =>	429,84		
1.4	Código Banco	Descrição	Tipo	Und	Quant.	Valor Unit	Total		
Composição	101618 SINAPI	PREPARO DE FUNDO DE VALA COM LARGURA MENOR QUE 1,5 M, COM CAMADA DE AREIA, LANÇAMENTO MANUAL. AF_08/2020	MOVT - MOVIMENTO DE TERRA	m³	1,0000000	247,74	247,74		
Composição Auxiliar	88309 SINAPI	PEDREIRO COM ENCARGOS COMPLEMENTARES	SEDI - SERVIÇOS DIVERSOS	H	2,0219000	25,37	51,29		
Composição Auxiliar	88316 SINAPI	SERVENTE COM ENCARGOS COMPLEMENTARES	SEDI - SERVIÇOS DIVERSOS	H	3,0329000	19,97	60,56		
Composição Auxiliar	91533 SINAPI	COMPACTADOR DE SOLOS DE PERCUSSÃO (SOQUETE) COM MOTOR A GASOLINA 4 TEMPOS, POTÊNCIA 4 CV - CHP DIURNO. AF_08/2015	CHOR - CUSTOS HORÁRIOS DE MÁQUINAS E EQUIPAMENTOS	CHP	0,0718000	31,53	2,26		
Composição Auxiliar	91534 SINAPI	COMPACTADOR DE SOLOS DE PERCUSSÃO (SOQUETE) COM MOTOR A GASOLINA 4 TEMPOS, POTÊNCIA 4 CV - CHI DIURNO. AF_08/2015	CHOR - CUSTOS HORÁRIOS DE MÁQUINAS E EQUIPAMENTOS	CHI	0,0666000	24,53	1,63		
Insumo	00000370 SINAPI	AREIA MÉDIA - POSTO JAZIDA/FORNECEDOR (RETIRADO NA JAZIDA, SEM TRANSPORTE)	Material	m³	1,1000000	120,00	132,00		
			Valor do BDI =>	63,02			Valor com BDI =>	310,76	
			Quant. =>		8,0600000	Preço Total =>	2.504,72		
1.5	Código Banco	Descrição	Tipo	Und	Quant.	Valor Unit	Total		
Composição	1506055 SICRO3	Pedra argamassada com cimento e areia 1:3 - areia e pedra de mão comercial - fornecimento e assentamento		m²	1,0000000	425,07	425,07		
B	Código Banco	Mão de Obra	Quantidade	Salário Hora	Custo Horário				
Insumo	P9821 SICRO3	Pedreiro	1,0000000	24,3633	24,3633				
				Custo Horário da Mão de Obra =>	102,9913				
				Adc.M.O. - Ferramentas (0,0%) =>	0,0000				
				Custo Horário de Execução =>	102,9913				
				Fator de Influencia da Chuva - FIC =>	0,0000				
				Custo do FIC =>	0,0000				
				Produção de Equipe =>	1,0000				
				Custo Unitário de Execução =>	102,9913				
C	Banco Código	Material	Quantidade	Unidade	Preço Unitário	Custo Horário			
Insumo	SICRO3 M1097	Pedra de mão ou rachão	1,2000000	m³	139,5770	167,4924			
					Custo Total do Material =>	167,4924			
Atividade Auxiliar	SICRO3 1109669	Argamassa de cimento e areia 1:3 - confecção em betoneira e lançamento manual - areia comercial	0,3155900	m³	480,0800	151,5084			
					Custo Total das Atividades =>	151,5084			
E	Banco Insumo	Tempos Fixos	Código	Quantidade	Unidade	Preço Unitário	Custo Horário		
Tempo Fixo	SICRO3 M1097	Carga, manobra e descarga de agregados ou solos em caminhão basculante de 10 m³ - carga com carregadeira de 3,40 m³ (exclusa) e descarga livre	5914647	1,8000000	t	1,7100	3,0780		
						Custo Total dos Tempos Fixos =>	3,0780		
F	Banco Insumo	Momento de Transporte	Quantidade	Unidade	Distância Média de Transporte (DMT) LN	Preço Unitário	Custo Horário		
					P				

Jonathas Soares Rodrigues
ENGENHEIRO FISCAL
CREA 102243851-5

Momento de Transporte	SICRO3 M1097	Pedra de mão ou rachão - Caminhão basculante com capacidade de 10 m³ - 188 kW	1,8000000	tkm	5914359 0,000	5914374 0,000	5914389 0,000	0,0000
			MO sem LS =>	118,01	LS =>	0,00	MO com LS =>	118,01
			Valor do BDI =>	108,13			Valor com BDI =>	533,20
					Quant. =>	68,7000000	Preço Total =>	35.564,44

1.6	Código Banco	Descrição	Tipo	Und	Quant.	Valor Unit	Total	
Composição	93382 SINAPI	REATERRO MANUAL DE VALAS, COM COMPACTADOR DE SOLOS DE PERCUSSÃO. AF_08/2023	MOV - MOVIMENTO DE TERRA	m³	1,0000000	23,57	23,57	
Composição Auxiliar	5901 SINAPI	CAMINHÃO PIPA 10.000 L TRUCADO, PESO BRUTO TOTAL 23.000 KG, CARGA ÚTIL MÁXIMA 15.935 KG, DISTÂNCIA ENTRE EIXOS 4,8 M, POTÊNCIA 230 CV, INCLUSIVE TANQUE DE AÇO PARA TRANSPORTE DE ÁGUA - CHP DIURNO. AF_06/2014	CHOR - CUSTOS HORÁRIOS DE MÁQUINAS E EQUIPAMENTOS	CHP	0,0054000	305,92	1,65	
Composição Auxiliar	5903 SINAPI	CAMINHÃO PIPA 10.000 L TRUCADO, PESO BRUTO TOTAL 23.000 KG, CARGA ÚTIL MÁXIMA 15.935 KG, DISTÂNCIA ENTRE EIXOS 4,8 M, POTÊNCIA 230 CV, INCLUSIVE TANQUE DE AÇO PARA TRANSPORTE DE ÁGUA - CHI DIURNO. AF_06/2014	CHOR - CUSTOS HORÁRIOS DE MÁQUINAS E EQUIPAMENTOS	CHI	0,0006000	69,89	0,04	
Composição Auxiliar	88316 SINAPI	SERVENTE COM ENCARGOS COMPLEMENTARES	SEDI - SERVIÇOS DIVERSOS	H	0,7866000	19,97	15,70	
			MO sem LS =>	15,63	LS =>	0,00	MO com LS =>	15,63
			Valor do BDI =>	5,99			Valor com BDI =>	29,56
					Quant. =>	13,9400000	Preço Total =>	412,06

1.7	Código Banco	Descrição	Tipo	Und	Quant.	Valor Unit	Total	
Composição	92431 SINAPI	MONTAGEM E DESMONTAGEM DE FÓRMA DE PILARES RETANGULARES E ESTRUTURAS SIMILARES, PE-DIREITO SIMPLES, EM CHAPA DE MADEIRA COMPENSADA PLASTIFICADA, 10 UTILIZAÇÕES. AF_09/2020	FUES - FUNDAÇÕES E ESTRUTURAS	m²	1,0000000	52,67	52,67	
Composição Auxiliar	88239 SINAPI	AJUDANTE DE CARPINTEIRO COM ENCARGOS COMPLEMENTARES	SEDI - SERVIÇOS DIVERSOS	H	0,1210000	20,68	2,50	
Composição Auxiliar	88262 SINAPI	CARPINTEIRO DE FORMAS COM ENCARGOS COMPLEMENTARES	SEDI - SERVIÇOS DIVERSOS	H	0,6610000	24,68	16,31	
Insumo	00002692 SINAPI	DESMOLDANTE PROTETOR PARA FORMAS DE MADEIRA, DE BASE OLEOSA EMULSIONADA EM AGUA	Material	L	0,0040000	9,95	0,03	
Insumo	00040271 SINAPI	LOCACAO DE APRUMADOR METALICO DE PILAR, COM ALTURA E ANGULO REGULAVEIS, EXTENSAO DE *1,50* A *2,80* M	Equipamento	UNXMES	0,1960000	15,15	2,96	
Insumo	00040275 SINAPI	LOCACAO DE VIGA SANDUICHE METALICA VAZADA PARA TRAVAMENTO DE PILARES, ALTURA DE *8* CM, LARGURA DE *6* CM E EXTENSAO DE 2 M	Equipamento	UNXMES	0,3930000	15,84	6,22	
Insumo	00040287 SINAPI	LOCACAO DE BARRA DE ANCORAGEM DE 0,80 A 1,20 M DE EXTENSAO, COM ROSCA DE 5/8", INCLUINDO PORCA E FLANGE	Equipamento	MES	0,7850000	5,83	4,57	
Insumo	00040304 SINAPI	PREGO DE ACO POLIDO COM CABECA DUPLA 17 X 27 (2 1/2 X 11)	Material	KG	0,0190000	25,11	0,47	
			MO sem LS =>	18,31	LS =>	0,00	MO com LS =>	18,31
			Valor do BDI =>	13,39			Valor com BDI =>	66,06
					Quant. =>	35,4000000	Preço Total =>	2.338,52

1.8	Código Banco	Descrição	Tipo	Und	Quant.	Valor Unit	Total	
Composição	96620 SINAPI	LASTRO DE CONCRETO MAGRO, APLICADO EM PISOS, LAJES SOBRE SOLO OU RADIERS. AF_01/2024	FUES - FUNDAÇÕES E ESTRUTURAS	m²	1,0000000	679,45	679,45	
Composição Auxiliar	88309 SINAPI	PEDREIRO COM ENCARGOS COMPLEMENTARES	SEDI - SERVIÇOS DIVERSOS	H	5,0830000	25,37	128,95	
Composição Auxiliar	88316 SINAPI	SERVENTE COM ENCARGOS COMPLEMENTARES	SEDI - SERVIÇOS DIVERSOS	H	1,8380000	19,97	36,70	
Composição Auxiliar	94968 SINAPI	CONCRETO MAGRO PARA LASTRO, TRAÇO 1:4,5:4,5 (EM MASSA SECA DE CIMENTO/ AREIA MÉDIA/ BRITA 1) - PREPARO MECÂNICO COM BETONEIRA	FUES - FUNDAÇÕES E ESTRUTURAS	m³	1,3800000	372,32	513,80	
			MO sem LS =>	195,70	LS =>	0,00	MO com LS =>	195,70
			Valor do BDI =>	172,85			Valor com BDI =>	852,30
					Quant. =>	22,0000000	Preço Total =>	18.750,80

1.9	Código Banco	Descrição	Tipo	Und	Quant.	Valor Unit	Total	
Composição	88238 SINAPI	AJUDANTE DE ARMADOR COM ENCARGOS COMPLEMENTARES	SEDI - SERVIÇOS DIVERSOS	H	0,0233000	20,76	0,48	
Composição Auxiliar	88245 SINAPI	ARMADOR COM ENCARGOS COMPLEMENTARES	SEDI - SERVIÇOS DIVERSOS	H	0,1428000	25,15	3,59	
Composição Auxiliar	92801 SINAPI	CORTE E DOBRA DE AÇO CA-50, DIÂMETRO DE 6,3 MM. AF_06/2022	FUES - FUNDAÇÕES E ESTRUTURAS	KG	1,0000000	9,36	9,36	
Insumo	00039017 SINAPI	ESPACADOR / DISTANCIADOR CIRCULAR COM ENTRADA LATERAL, EM PLÁSTICO, PARA VERGALHAO *4,2 A 12,5* MM, COBRIMENTO 20 MM	Material	UN	0,9700000	0,22	0,21	
Insumo	00043132 SINAPI	ARAME RECOZIDO 16 BWG, D = 1,65 MM (0,016 KG/M) OU 18 BWG, D = 1,25 MM (0,01 KG/M)	Material	KG	0,0250000	25,00	0,62	
			MO sem LS =>	3,88	LS =>	0,00	MO com LS =>	3,88
			Valor do BDI =>	3,62			Valor com BDI =>	17,88
					Quant. =>	367,4000000	Preço Total =>	6.589,11

Composição	102482 SINAPI	CONCRETO FCK = 25MPA, TRAÇO 1:2,2:2,5 (EM MASSA SECA DE CIMENTO/ AREIA MÉDIA SEIXO ROLADO) - PREPARO MECÂNICO COM BETONEIRA 600 L. AF_05/2021	FUES - FUNDAÇÕES E ESTRUTURAS	m³	1,0000000	605,47	605,47	
Composição Auxiliar	88316 SINAPI	SERVENTE COM ENCARGOS COMPLEMENTARES	SEDI - SERVIÇOS DIVERSOS	H	1,9950000	19,97	39,84	
Composição Auxiliar	88377 SINAPI	OPERADOR DE BETONEIRA ESTACIONÁRIA/MISTURADOR COM ENCARGOS COMPLEMENTARES	SEDI - SERVIÇOS DIVERSOS	H	1,2574000	16,41	20,63	
Composição Auxiliar	89225 SINAPI	BETONEIRA CAPACIDADE NOMINAL DE 600 L, CAPACIDADE DE MISTURA 360 L, MOTOR ELÉTRICO TRIFÁSICO POTÊNCIA DE 4 CV, SEM CARREGADOR - CHP DIURNO. AF_05/2023	CHOR - CUSTOS HORÁRIOS DE MÁQUINAS E EQUIPAMENTOS	CHP	0,6472000	4,66	3,01	
Composição Auxiliar	89226 SINAPI	BETONEIRA CAPACIDADE NOMINAL DE 600 L, CAPACIDADE DE MISTURA 360 L, MOTOR ELÉTRICO TRIFÁSICO POTÊNCIA DE 4 CV, SEM CARREGADOR - CHI DIURNO. AF_05/2023	CHOR - CUSTOS HORÁRIOS DE MÁQUINAS E EQUIPAMENTOS	CHI	0,6102000	1,45	0,88	
Insumo	00000370 SINAPI	AREIA MÉDIA - POSTO JAZIDA/FORNECEDOR (RETIRADO NA JAZIDA, SEM TRANSPORTE)	Material	m³	0,7327000	120,00	87,92	
Insumo	00001379 SINAPI	CIMENTO PORTLAND COMPOSTO CP II-32	Material	KG	384,2609000	0,70	268,98	
Insumo	00004734 SINAPI	SEIXO ROLADO PARA APLICACAO EM CONCRETO (POSTO PEDREIRA/FORNECEDOR, SEM FRETE)	Material	m³	0,5930000	310,65	184,21	
			Valor do BDI =>	154,03			Valor com BDI =>	759,50
					Quant. =>	33,0000000	Preço Total =>	25.063,50

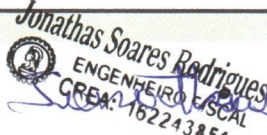

Jonathan Soares Rodrigues
 ENGENHEIRO FISCAL
 CREA: 162243851-5

1.11	Código Banco	Descrição	Tipo	Und	Quant.	Valor Unit	Total	
Composição	103670 SINAPI	LANÇAMENTO COM USO DE BALDES, ADENSAMENTO E ACABAMENTO DE CONCRETO EM ESTRUTURAS. AF_02/2022	FUES - FUNDAÇÕES E ESTRUTURAS	m³	1,0000000	272,41	272,41	
Composição Auxiliar	88262 SINAPI	CARPINTEIRO DE FORMAS COM ENCARGOS COMPLEMENTARES	SEDI - SERVIÇOS DIVERSOS	H	2,4590000	24,68	60,68	
Composição Auxiliar	88309 SINAPI	PEDREIRO COM ENCARGOS COMPLEMENTARES	SEDI - SERVIÇOS DIVERSOS	H	2,4590000	25,37	62,38	
Composição Auxiliar	88316 SINAPI	SERVEENTE COM ENCARGOS COMPLEMENTARES	SEDI - SERVIÇOS DIVERSOS	H	7,3770000	19,97	147,31	
Composição Auxiliar	90587 SINAPI	VIBRADOR DE IMERSÃO, DIÂMETRO DE PONTEIRA 45MM, MOTOR ELÉTRICO TRIFÁSICO POTÊNCIA DE 2 CV - CHI DIURNO. AF_06/2015	CHOR - CUSTOS HORÁRIOS DE MÁQUINAS E EQUIPAMENTOS	CHI	1,4170000	0,53	0,75	
			MO sem LS =>	207,42	LS =>	0,00	MO com LS =>	207,42
			Valor do BDI =>	69,30			Valor com BDI =>	341,71
			Quant. =>	33,0000000	Preço Total =>		11.276,43	

1.12	Código Banco	Descrição	Tipo	Und	Quant.	Valor Unit	Total	
Composição	87529 SINAPI	MASSA ÚNICA, EM ARGAMASSA TRAÇO 1:2:8, PREPARO MECÂNICO, APLICADA MANUALMENTE EM PAREDES INTERNAS DE AMBIENTES COM ÁREA ENTRE 5M² E 10M², E = 17,5MM, COM TALISCAS. AF_03/2024	REVE - REVESTIMENTO E TRATAMENTO DE SUPERFÍCIES	m²	1,0000000	33,13	33,13	
Composição Auxiliar	87292 SINAPI	ARGAMASSA TRAÇO 1:2:8 (EM VOLUME DE CIMENTO, CAL E AREIA MÉDIA ÚMIDA) PARA EMBOÇO/MASSA ÚNICA/ASSENTAMENTO DE ALVENARIA DE VEDAÇÃO, PREPARO MECÂNICO COM BETONEIRA 400 L. AF_08/2019	SEDI - SERVIÇOS DIVERSOS	m²	0,0304000	541,04	16,44	
Composição Auxiliar	88309 SINAPI	PEDREIRO COM ENCARGOS COMPLEMENTARES	SEDI - SERVIÇOS DIVERSOS	H	0,4724000	25,37	11,98	
			MO sem LS =>	14,71	LS =>	0,00	MO com LS =>	14,71
			Valor do BDI =>	8,42			Valor com BDI =>	41,55
			Quant. =>	59,0000000	Preço Total =>		2.451,45	

1.13	SINALIZADORES						735,50	
Insumo	00020065 SINAPI	TUBO PVC SERIE NORMAL, DN 150 MM, PARA ESGOTO PREDIAL (NBR 5688)	Material	M	1,0000000	34,40	34,40	
			MO sem LS =>	0,00	LS =>	0,00	MO com LS =>	0,00
			Valor do BDI =>	8,75			Valor com BDI =>	43,15
			Quant. =>	10,0000000	Preço Total =>		431,50	

1.13.2	Código Banco	Descrição	Tipo	Und	Quant.	Valor Unit	Total	
Composição	92919 SINAPI	ARMAÇÃO DE ESTRUTURAS DIVERSAS DE CONCRETO ARMADO, EXCETO VIGAS, PILARES, LAJES E FUNDAÇÕES, UTILIZANDO AÇO CA-50 DE 10,0 MM - MONTAGEM. AF_06/2022	FUES - FUNDAÇÕES E ESTRUTURAS	KG	1,0000000	11,34	11,34	
Composição	88238 SINAPI	AJUDANTE DE ARMADOR COM ENCARGOS COMPLEMENTARES	SEDI - SERVIÇOS DIVERSOS	H	0,0116000	20,76	0,24	
Composição	88245 SINAPI	ARMADOR COM ENCARGOS COMPLEMENTARES	SEDI - SERVIÇOS DIVERSOS	H	0,0709000	25,15	1,78	
Composição	92803 SINAPI	CORTE E DOBRA DE AÇO CA-50, DIÂMETRO DE 10,0 MM. AF_06/2022	FUES - FUNDAÇÕES E	KG	1,0000000	8,59	8,59	
Insumo	00039017 SINAPI	ESPACADOR / DISTANCIADOR CIRCULAR COM ENTRADA LATERAL, EM PLÁSTICO, PARA VERGALHAO *4,2 A 12,5" MM, COBRIMENTO 20 MM	Material	UN	0,5430000	0,22	0,11	
Insumo	00043132 SINAPI	ARAME RECOZIDO 16 BWG, D = 1,65 MM (0,016 KG/M) OU 18 BWG, D = 1,25 MM (0,01 KG/M)	Material	KG	0,0250000	25,00	0,62	
			MO sem LS =>	1,78	LS =>	0,00	MO com LS =>	1,78
			Valor do BDI =>	2,88			Valor com BDI =>	14,22
			Quant. =>	7,4400000	Preço Total =>		105,79	

1.13.3	Código Banco	Descrição	Tipo	Und	Quant.	Valor Unit	Total	
Composição	102482 SINAPI	CONCRETO FCK = 25MPA, TRAÇO 1:2,2:2,5 (EM MASSA SECA DE CIMENTO/ AREIA MÉDIA/ SEIXO ROLADO) - PREPARO MECÂNICO COM BETONEIRA 600 L. AF_05/2021	FUES - FUNDAÇÕES E ESTRUTURAS	m³	1,0000000	605,47	605,47	
Composição Auxiliar	88316 SINAPI	SERVEENTE COM ENCARGOS COMPLEMENTARES	SEDI - SERVIÇOS DIVERSOS	H	1,9950000	19,97	39,84	
Composição Auxiliar	88377 SINAPI	OPERADOR DE BETONEIRA ESTACIONÁRIA/MISTURADOR COM ENCARGOS COMPLEMENTARES	SEDI - SERVIÇOS DIVERSOS	H	1,2574000	16,41	20,63	
Composição Auxiliar	89225 SINAPI	BETONEIRA CAPACIDADE NOMINAL DE 600 L, CAPACIDADE DE MISTURA 360 L, MOTOR ELÉTRICO TRIFÁSICO POTÊNCIA DE 4 CV, SEM CARREGADOR - CHP DIURNO. AF_05/2023	CHOR - CUSTOS HORÁRIOS DE MÁQUINAS E EQUIPAMENTOS	CHP	0,6472000	4,66	3,01	
Composição Auxiliar	89226 SINAPI	BETONEIRA CAPACIDADE NOMINAL DE 600 L, CAPACIDADE DE MISTURA 360 L, MOTOR ELÉTRICO TRIFÁSICO POTÊNCIA DE 4 CV, SEM CARREGADOR - CHI DIURNO. AF_05/2023	CHOR - CUSTOS HORÁRIOS DE MÁQUINAS E EQUIPAMENTOS	CHI	0,6102000	1,45	0,88	
Insumo	00000370 SINAPI	AREIA MÉDIA - POSTO JAZIDA/FORNECEDOR (RETIRADO NA JAZIDA, SEM TRANSPORTE)	Material	m³	0,7327000	120,00	87,92	
Insumo	00001379 SINAPI	CIMENTO PORTLAND COMPOSTO CP II-32	Material	KG	384,2609000	0,70	268,98	
Insumo	00004734 SINAPI	SEIXO ROLADO PARA APLICACAO EM CONCRETO (POSTO PEDREIRA/FORNECEDOR, SEM FRETE)	Material	m³	0,5930000	310,65	184,21	
			MO sem LS =>	45,22	LS =>	0,00	MO com LS =>	45,22
			Valor do BDI =>	154,03			Valor com BDI =>	759,50
			Quant. =>	0,1800000	Preço Total =>		136,71	

Jonathas Soares Rodrigues
 ENGENHEIRO FISCAL
 CREA: 162348/BA-5
 Jonathas

1.13.4	Código Banco	Descrição	Tipo	Und	Quant.	Valor Unit	Total	
Composição	103670 SINAPI	LANÇAMENTO COM USO DE BALDES, ADENSAMENTO E ACABAMENTO DE CONCRETO EM ESTRUTURAS. AF_02/2022	FUES - FUNDAÇÕES E ESTRUTURAS	m³	1,0000000	272,41	272,41	
Composição Auxiliar	88262 SINAPI	CARPINTEIRO DE FORMAS COM ENCARGOS COMPLEMENTARES	SEDI - SERVIÇOS DIVERSOS	H	2,4590000	24,88	60,88	
Composição Auxiliar	88309 SINAPI	PEDREIRO COM ENCARGOS COMPLEMENTARES	SEDI - SERVIÇOS DIVERSOS	H	2,4590000	25,37	62,38	
Composição Auxiliar	88316 SINAPI	SERVENTE COM ENCARGOS COMPLEMENTARES	SEDI - SERVIÇOS DIVERSOS	H	7,3770000	19,97	147,31	
Composição Auxiliar	90586 SINAPI	VIBRADOR DE IMERSÃO, DIÂMETRO DE PONTEIRA 45MM, MOTOR ELÉTRICO TRIFÁSICO POTÊNCIA DE 2 CV - CHP DIURNO. AF_06/2015	CHOR - CUSTOS HORÁRIOS DE MÁQUINAS E EQUIPAMENTOS	CHP	1,0420000	1,24	1,29	
Composição Auxiliar	90587 SINAPI	VIBRADOR DE IMERSÃO, DIÂMETRO DE PONTEIRA 45MM, MOTOR ELÉTRICO TRIFÁSICO POTÊNCIA DE 2 CV - CHI DIURNO. AF_06/2015	CHOR - CUSTOS HORÁRIOS DE MÁQUINAS E EQUIPAMENTOS	CHI	1,4170000	0,53	0,75	
			MO sem LS =>	207,42	LS =>	0,00	MO com LS =>	207,42
			Valor do BDI =>	69,30			Valor com BDI =>	341,71
					Quant. =>	0,1800000	Preço Total =>	61,50

Total sem BDI 90.978,10

Total do BDI 23.139,48

Total Geral 114.117,58

Jonathas Soares Rodrigues
 ENGENHEIRO FISCAL
 CREA: 162243851-5

Jonathas S. Rodrigues

Jonathas Soares Rodrigues
 Engenheiro civil
 Crea: 162243851-5

02 de Agosto de 2024, Cacimbas-PB



PREFEITURA MUNICIPAL DE CACIMBAS – PB

Rua São José, 35 – Centro, CEP: 58698-000 – Cacimbas – PB

OBRA: Projeto Passagem Molhada Monteiro MEMORIAL DESCRITIVO

- OBRA DE EXECUÇÃO

Construção de uma passagem molhada no Sítio Monteiro com localização geográfica em (-7.223314; -37.126766).

Após locação da obra será realizada uma escavação de 1,00m nos quatro cantos extremos do caixão de areia (base existente de terra que servirá como aterro e apoio para a passagem molhada). Nessas valas será colocada uma camada de 10cm de areia para regularização e acima será aplicada uma estrutura de pedra argamassada em seção transversal trapezoidal com base 70cm

Jonathas Soares Rodrigues
ENGENHEIRO FISCAL
CREA 1.162243851-5

MEMORIAL DESCRITIVO

e topo 45cm e face inclinada voltada para dentro do caixão de areia. O restante do volume da vala será preenchido por aterro e posteriormente compactado. No nível do terreno, acima do aterro e da estrutura de pedra argamassada serão aplicados uma camada de 10cm de lastro de concreto, uma malha de aço de 6,3mm e uma camada de concreto de 15cm de 25Mpa, respectivamente nessa ordem. Durante a concretagem do platô (base plana) da passagem molhada serão colocados 10 sinalizadores de 1,00m (85cm fora e 15cm interno ao platô) nos pontos extremos do platô a 10cm de distância das bordas. Eles servem para sinalizar de maneira eficiente os limites da passagem molhada em caso de alagamento do local e são constituídos de um tubo PVC de 150mm, concreto e uma barra de aço de 10mm com 1,20m (os 20cm adicionais são para ancoragem do sinalizador na base de concreto) de comprimento.

- ASSISTÊNCIA TÉCNICA E ADMINISTRATIVAS

A responsabilidade técnica da obra será de profissional pertencentes ao quadro de pessoal da empresa, devidamente habilitado e registrado no Crea local.

- FISCALIZAÇÃO

Será de responsabilidade da contratante a fiscalização da obra, que indicará profissionais habilitados, devidamente credenciados junto aos construtores e sempre adiante designados por fiscalização, com autoridades para exercer, em nome da contratada, toda e qualquer ação de orientação geral, controle e fiscalização dos serviços da obra de manutenção. As relações mútuas entre a contratada e cada contratado serão mantidas por intermédio da fiscalização. A empreiteira é obrigada a facilitar meticulosa fiscalização dos materiais e execução dos serviços contratados, facultando à fiscalização o acesso a todas as partes das obras. Obrigando-se, ainda, a facilitar a vistoria de materiais em depósitos ou quaisquer dependências onde se encontrem.

- INICIO

Os serviços serão iniciados dentro de no máximo (05 cinco) dias a contar da data de assinatura de contrato.

Jonathan Soares Rodrigues
ENGENHEIRO
CREA 36324/3851-5

- PRAZO

O prazo para execução dos serviços terá o que constar no contrato, de acordo com o estipulado nas instruções da Licitação.

- MEDIÇÕES

A medição do serviço será realizada conforme os serviços forem executados, sendo atestado pela FISCALIZAÇÃO.

Todo o serviço executado que apresentar problemas de má execução, não será medido ou, se o problema executivo for detectado após o serviço estar incluído em uma medição anterior, o serviço deverá ser retirado da medição até que o EXECUTANTE reexecute o serviço de forma aceitável.

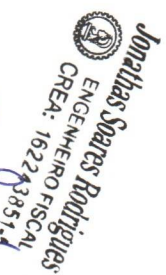

Jonathan S. Rodrigues

Jonathan Soares Rodrigues

Engenheiro civil

Crea: 162243851-5

02 de Agosto de 2024, Cacimbas - PB



Obra
PASSAGEM MOLHADA SÍTIO MONTEIRO

Bancos
SINAPI - 06/2024 - Paraíba
SICRO3 - 01/2024 - Paraíba
ORSE - 05/2024 - Sergipe

B.D.I.
25,44%

Encargos Sociais
Não Desonerado: embutido nos preços unitário dos insumos de mão de obra, de acordo com as bases.

Cronograma Físico e Financeiro

Item	Descrição	Total Por Etapa	30 DIAS	60 DIAS	90 DIAS
1	PASSAGEM MOLHADA SÍTIO MONTEIRO	100,00% 114.117,58	9,60% 10.955,97	68,81% 78.520,14	21,59% 24.641,47
1.1	LOCAÇÃO DE PAVIMENTAÇÃO. AF_10/2018	100,00% 30,80	100,00% 30,80		
1.2	ESCAVAÇÃO MANUAL DE VALA COM PROFUNDIDADE MENOR OU IGUAL A 1,30 M. AF_02/2021	100,00% 7.990,61	100,00% 7.990,61		
1.3	TUBO DE CONCRETO (SIMPLES) PARA REDES	100,00%	100,00%		
1.4	PREPARO DE FUNDO DE VALA COM LARGURA MENOR QUE 1,5 M, COM CAMADA DE AREIA, LANÇAMENTO MANUAL. AF_08/2020	100,00% 2.504,72	100,00% 2.504,72		
1.5	Pedra argamassada com cimento e areia 1:3 - areia e pedra de mão comercial - fornecimento e assentamento	100,00% 35.564,44		100,00% 35.564,44	
1.6	REATERRO MANUAL DE VALAS, COM COMPACTADOR DE	100,00%		100,00%	
1.7	MONTAGEM E DESMONTAGEM DE FÔRMA DE PILARES	100,00%		100,00%	
1.8	LASTRO DE CONCRETO MAGRO, APLICADO EM PISOS,	100,00%		100,00%	
1.9	ARMAÇÃO DE ESTRUTURAS DIVERSAS DE CONCRETO ARMADO, EXCETO VIGAS, PILARES, LAJES E	100,00% 6.569,11		50,00% 3.284,56	50,00% 3.284,56
1.10	CONCRETO FCK = 25MPA, TRAÇO 1:2:2:2,5 (EM MASSA SECA DE CIMENTO/ AREIA MÉDIA/ SEIXO ROLADO) - PREPARO MECÂNICO COM BETONEIRA 600 L. AF_05/2021	100,00% 25.063,50		50,00% 12.531,75	50,00% 12.531,75
1.11	LANÇAMENTO COM USO DE BALDES, ADENSAMENTO E ACABAMENTO DE CONCRETO EM ESTRUTURAS. AF_02/2022	100,00% 11.276,43		50,00% 5.638,22	50,00% 5.638,22
1.12	MASSA ÚNICA, EM ARGAMASSA TRAÇO 1:2:8, PREPARO	100,00%			100,00%
1.13	SINALIZADORES	100,00% 735,50			100,00% 735,50
1.13.1	TUBO PVC SERIE NORMAL, DN 150 MM, PARA ESGOTO PREDIAL (NBR 5688)	100,00% 431,50			100,00% 431,50
1.13.2	ARMAÇÃO DE ESTRUTURAS DIVERSAS DE CONCRETO ARMADO, EXCETO VIGAS, PILARES, LAJES E FUNDAÇÕES, UTILIZANDO AÇO CA-50 DE 10,0 MM - MONTAGEM. AF_06/2022	100,00% 105,79			100,00% 105,79
1.13.3	CONCRETO FCK = 25MPA, TRAÇO 1:2:2:2,5 (EM MASSA SECA DE CIMENTO/ AREIA MÉDIA/ SEIXO ROLADO) - PREPARO MECÂNICO COM BETONEIRA 600 L. AF_05/2021	100,00% 136,71			100,00% 136,71
1.13.4	LANÇAMENTO COM USO DE BALDES, ADENSAMENTO E ACABAMENTO DE CONCRETO EM ESTRUTURAS. AF_02/2022	100,00% 61,50			100,00% 61,50
Porcentagem			9,6%	68,81%	21,59%
Custo			10.955,97	78.520,14	24.641,47
Porcentagem Acumulado			9,6%	78,41%	100,0%
Custo Acumulado			10.955,97	89.476,11	114.117,58

Jonathas Soares Rodrigues
ENGENHEIRO FISCAL
CREA: 162243851-5

Jonathas S. Rodrigues

Jonathas Soares Rodrigues
Engenheiro civil
Crea: 162243851-5

02 de Agosto de 2024, Cacimbas-PB



PREFEITURA MUNICIPAL DE CACIMBAS - PB

RUA SÃO JOSÉ, 35 - CENTRO - CEP: 58.698-000 - CACIMBAS - PB

OBRA: PASSAGEM MOLHADA SÍTIO MONTEIRO

BDI: 25,44% SEM DESONERAÇÃO

VALOR DA OBRA:

R\$ 114.117,58

COMPOSIÇÃO DE B.D.I.

Item componente do BDI	% Informado	Construção de Edifícios			Rodovias e Ferrovias - Infra Urbana, praças, calçadas, etc.	Abastecimento de Água, Cota de Esgoto	Fornecimento de materiais e equipamentos	Construção e Manutenção de Estações e Redes de Distribuição de Energia Elétrica	Pontuais, Marfmas e Fluidas										
		T/Q	Médio	3º Q															
Administração Central (AC)	3,80	3,00	4,00	5,50	3,80	4,01	4,57	3,43	4,93	6,71	1,50	3,45	4,40	5,29	5,02	7,28	4,00	5,52	7,85
Sigilo (S) e Garantia (G)	0,22	0,80	0,80	1,00	0,22	0,40	0,74	0,28	0,49	0,73	0,30	0,48	0,82	0,25	0,51	0,68	0,81	1,22	1,99
Risco (R)	0,50	0,07	1,27	1,27	0,50	0,50	0,87	1,00	1,38	1,74	0,58	0,85	0,89	1,00	1,48	1,97	1,48	2,32	3,16
Despesas Financeiras (DF)	1,02	0,59	1,23	1,39	1,02	1,11	1,21	0,94	0,99	1,17	0,85	0,85	1,11	1,01	1,07	1,11	0,94	1,02	1,33
Lucro (L)	6,94	6,18	7,40	8,90	6,94	7,30	8,69	6,74	8,04	9,40	3,50	5,11	6,22	8,00	8,31	8,51	7,14	8,40	10,43
Impostos (I) - PIS, COFINS, ISSQN	10,15																		

Observações

- 1) Presençar sempre a coluna % Informado (Coluna B)
- 2) Os Tributos acionamente aplicáveis são: PIS (0,65%), COFINS (3,00%) e ISS (valor variável de 5,00% conforme o município)
- 3) O cálculo do BDI é baseado na fórmula abaixo utilizada pelo Acórdão 2622/2013 do TCU, conforme CE GEPAD 354/2013 de 17/10/2013.

$$BDI = 25,44\%$$

Fórmula Utilizada:

$$BDI = \left[\frac{(1 + AC + G + R) * (1 + DF) * (1 + L)}{1 - I} - 1 \right] * 100$$

Observações sobre as % Informadas no cálculo do BDI, neste caso:

OS VALORES % INFORMADO ENQUADRAM-SE NOS LIMITES DO ACÓRDÃO 2622/2013-TCU-PLENÁRIO
 OS VALORES % INFORMADO DE ACDF E L ESTÃO NOS VALORES MÁXIMOS DOS LIMITES DO ACÓRDÃO 2622/2013-TCU-PLENÁRIO
 OS VALORES % INFORMADO DE SFG E R FORAM CONSIDERADOS ZEROADOS OU SEJA, ABAIXO DO MÍNIMO DOS LIMITES DO ACÓRDÃO 2622/2013-TCU-PLENÁRIO

Tipo de Obra	VALORES DE BDI POR TIPO DE OBRA		
	T/Q	Médio	3º Q
Construção de Edifícios	20,34	22,12	25,00
Construção de Rodovias e Ferrovias - Infra Urbana, praças, etc.	18,60	20,97	24,23
Rede de Abastecimento de Água, Cota de Esgotos	20,78	24,18	28,44
Estações e Redes de Distribuição de Energia Elétrica	24,00	25,84	27,89
Obras Pontuais, Marfmas e Fluidas	22,80	27,48	30,85
Fornecimento de Materiais e Equipamentos	11,10	14,02	18,80

Jonathas Soares Rodrigues
 ENGENHEIRO FISCAL
 CREA: 16224/3851-5

Jonathas S. Rodrigues
 JONATHAS SOARES RODRIGUES
 ENGENHEIRO CIVIL
 CREA 162243851-5



OBRA:

PASSAGEM MOLHADA SÍTIO MONTEIRO

ENCARGOS SOCIAIS

CÓDIGO	DESCRIÇÃO	SEM DESONERAÇÃO	
		HORISTA %	MENSALISTA %
GRUPO A			
A1	INSS	20,00%	20,00%
A2	SESI	1,50%	1,50%
A3	SENAI	1,00%	1,00%
A4	INCRA	0,20%	0,20%
A5	SEBRAE	0,60%	0,60%
A6	Salário Educação	2,50%	2,50%
A7	Seguro Contra Acidentes de Trabalho	3,00%	3,00%
A8	FGTS	8,00%	8,00%
A9	SECONCI	0,00%	0,00%
A	Total	36,80%	36,80%
GRUPO B			
B1	Repouso Semanal Remunerado	18,01%	Não incide
B2	Feriados	4,30%	Não incide
B3	Auxílio - Enfermidade	0,87%	0,67%
B4	13º Salário	10,78%	8,33%
B5	Licença Paternidade	0,07%	0,06%
B6	Faltas Justificadas	0,72%	0,56%
B7	Dias de Chuvas	1,98%	Não incide
B8	Auxílio Acidente de Trabalho	0,11%	0,08%
B9	Férias Gozadas	13,64%	10,55%
B10	Salário Maternidade	0,03%	0,03%
B	Total	50,51%	20,28%
GRUPO C			
C1	Aviso Prévio Indenizado	4,45%	3,45%
C2	Aviso Prévio Trabalhado	0,10%	0,08%
C3	Férias Indenizadas	0,50%	0,39%
C4	Depósito Rescisão Sem Justa Causa	4,10%	3,17%
C5	Indenização Adicional	0,37%	0,29%
C	Total	9,52%	7,38%
GRUPO D			
D1	Reincidência de Grupo A sobre Grupo B	18,59%	7,46%
D2	Reincidência de Grupo A sobre Aviso Prévio Trabalhado e Reincidência do FGTS sobre Aviso Prévio Indenizado	0,39%	0,31%
D	Total	18,98%	7,77%
TOTAL(A+B+C+D)		116,38%	72,61%

Jonathas Soares Rodrigues
ENGENHEIRO FISCAL
CREA: 162243851-5

Jonathas So. Rodrigues

Jonathas Soares Rodrigues

Engenheiro Civil

Crea: 162243851-5



Obra	Bancos	B.D.I.	Encargos Sociais
OBRA: PASSAGEM MOLHADA SÍTIO MONTEIRO	SINAPI - 06/2024 - Paraíba SICRO3 - 01/2024 - Paraíba ORSE - 05/2024 - Sergipe	25,44%	Não Desonerado: embutido nos preços unitário dos insumos de mão de obra, de acordo com as bases.

Orçamento Sintético

Item	Código Banco	Descrição	Und	Quant.	Valor Unit	Valor Unit com BDI	Total
1		PASSAGEM MOLHADA SÍTIO MONTEIRO					111.024,29
1.1	99064 SINAPI	LOCAÇÃO DE PAVIMENTAÇÃO. AF_10/2018	M	55	0,45	0,56	30,80
1.2	93358 SINAPI	ESCAVAÇÃO MANUAL DE VALA COM PROFUNDIDADE MENOR OU IGUAL A 1,30 M. AF_02/2021	m²	80,64	79,00	99,09	7.990,61
1.3	95567 SINAPI	TUBO DE CONCRETO (SIMPLES) PARA REDES COLETORAS DE ÁGUAS PLUVIAIS, DIÂMETRO DE 300 MM, JUNTA RÍGIDA, INSTALADO EM LOCAL COM BAIXO NÍVEL DE INTERFERÊNCIAS - FORNECIMENTO E ASSENTAMENTO. AF_03/2024	M	4	85,67	107,46	429,84
1.4	101618 SINAPI	PREPARO DE FUNDO DE VALA COM LARGURA MENOR QUE 1,5 M, COM CAMADA DE AREIA, LANÇAMENTO MANUAL. AF_08/2020	m²	8,06	247,74	310,76	2.504,72
1.5	1506055 SICRO3	Pedra argamassada com cimento e areia 1.3 - areia e pedra de mão comercial - fornecimento e assentamento	m³	66,7	400,00	501,76	33.467,39
1.6	93382 SINAPI	REATERRO MANUAL DE VALAS. COM COMPACTADOR DE SOLOS DE PERCUSSÃO. AF_08/2023	m²	13,94	23,57	29,56	412,06
1.7	92431 SINAPI	MONTAGEM E DESMONTAGEM DE FÔRMA DE PILARES RETANGULARES E ESTRUTURAS SIMILARES, PÉ-DIREITO SIMPLES, EM CHAPA DE MADEIRA COMPENSADA PLASTIFICADA, 10 UTILIZAÇÕES. AF_09/2020	m²	35,4	52,67	66,06	2.338,52
1.8	96620 SINAPI	LASTRO DE CONCRETO MAGRO, APLICADO EM PISOS, LAJES SOBRE SOLO OU RADIERS. AF_01/2024	m²	22	670,00	840,45	18.489,86
1.9	92916 SINAPI	ARMAÇÃO DE ESTRUTURAS DIVERSAS DE CONCRETO ARMADO, EXCETO VIGAS, PILARES, LAJES E FUNDAÇÕES, UTILIZANDO AÇO CA-50 DE 6,3 MM - MONTAGEM. AF_06/2022	KG	367,4	14,26	17,88	6.569,11
1.10	102482 SINAPI	CONCRETO FCK = 25MPA, TRAÇO 1:2,2:2,5 (EM MASSA SECA DE CIMENTO/ AREIA MÉDIA/ SEIXO ROLADO) - PREPARO MECÂNICO COM BETONEIRA 600 L. AF_05/2021	m³	33	605,47	759,50	25.063,50
1.11	103670 SINAPI	LANÇAMENTO COM USO DE BALDES, ADENSAMENTO E ACABAMENTO DE CONCRETO EM ESTRUTURAS. AF_02/2022	m³	33	272,41	341,71	11.276,43
1.12	87529 SINAPI	MASSA ÚNICA, EM ARGAMASSA TRAÇO 1:2:8, PREPARO MECÂNICO, APLICADA MANUALMENTE EM PAREDES INTERNAS DE AMBIENTES COM ÁREA ENTRE 5M² E 10M², E = 17,5MM, COM TALISCAS. AF_03/2024	m²	59	33,13	41,55	2.451,45
1.13		SINALIZADORES					735,50
1.13.1	00020065 SINAPI	TUBO PVC SERIE NORMAL, DN 150 MM, PARA ESGOTO PREDIAL (NBR 5688)	M	10	34,40	43,15	431,50
1.13.2	92919 SINAPI	ARMAÇÃO DE ESTRUTURAS DIVERSAS DE CONCRETO ARMADO, EXCETO VIGAS, PILARES, LAJES E FUNDAÇÕES, UTILIZANDO AÇO CA-50 DE 10,0 MM - MONTAGEM. AF_06/2022	KG	7,44	11,34	14,22	105,79
1.13.3	102482 SINAPI	CONCRETO FCK = 25MPA, TRAÇO 1:2,2:2,5 (EM MASSA SECA DE CIMENTO/ AREIA MÉDIA/ SEIXO ROLADO) - PREPARO MECÂNICO COM BETONEIRA 600 L. AF_05/2021	m³	0,18	605,47	759,50	136,71
1.13.4	103670 SINAPI	LANÇAMENTO COM USO DE BALDES, ADENSAMENTO E ACABAMENTO DE CONCRETO EM ESTRUTURAS. AF_02/2022	m³	0,18	272,41	341,71	61,50

Total Geral

111.759,79

Roberto de Almeida
Responsável
CPF 424 960 394-68

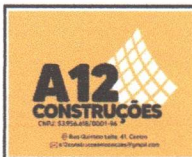

Obra
PASSAGEM MOLHADA SÍTIO MONTEIRO

Bancos
SINAPI - 06/2024 - Paraíba
SICRO3 - 01/2024 - Paraíba
ORSE - 05/2024 - Sergipe

B.D.I.
25,44%

Encargos Sociais
Não Desonerado: embutido
nos preços unitário dos
insumos de mão de obra,
de acordo com as bases.

Cronograma Físico e Financeiro

Item	Descrição	Total Por Etapa	30 DIAS	60 DIAS	90 DIAS
1	PASSAGEM MOLHADA SÍTIO MONTEIRO	100,00% 114.117,58	9,60% 10.955,97	76.162,36	21,59% 24.641,47
1.1	LOCAÇÃO DE PAVIMENTAÇÃO. AF_10/2018	100,00% 30,80	100,00% 30,80		
1.2	ESCAVAÇÃO MANUAL DE VALA COM PROFUNDIDADE MENOR OU IGUAL A 1,30 M. AF_02/2021	100,00% 7.990,61	100,00% 7.990,61		
1.3	TUBO DE CONCRETO (SIMPLES) PARA REDES COLETORAS DE ÁGUAS PLUVIAIS, DIÂMETRO DE 300 MM, QUEDA MÁXIMA DE 1,50 M POR METRO, COM ABRIGAMENTO	100,00% 429,84	100,00% 429,84		
1.4	PREPARO DE FUNDO DE VALA COM LARGURA MENOR QUE 1,5 M, COM CAMADA DE AREIA, LANÇAMENTO MANUAL. AF_08/2020	100,00% 2.504,72	100,00% 2.504,72		
1.5	Pedra argamassada com cimento e areia 1:3 - areia e pedra de mão comercial - fornecimento e assentamento	100,00% 33.467,39		100,00% 33.467,39	
1.6	REATERRO MANUAL DE VALAS, COM COMPACTADOR DE SOLOS DE PERCUSSÃO. AF_08/2023	100,00% 412,06		100,00% 412,06	
1.7	MONTAGEM E DESMONTAGEM DE FÔRMA DE PILARES RETANGULARES E ESTRUTURAS SIMILARES, PÉ-DIREITO SIMPLES, EM CHAPA DE MADEIRA COMPENSADA PLASTIFICADA, 10 UTILIZAÇÕES. AF_09/2020	100,00% 2.338,52		100,00% 2.338,52	
1.8	LASTRO DE CONCRETO MAGRO, APLICADO EM PISOS, LAJES SOBRE SOLO OU RADIEIS. AF_01/2024	100,00% 18.489,86		100,00% 18.489,86	
1.9	ARMAÇÃO DE ESTRUTURAS DIVERSAS DE CONCRETO ARMADO, EXCETO VIGAS, PILARES, LAJES E FUNDAÇÕES, UTILIZANDO AÇO CA-50 DE 6,3 MM - MONTAGEM. AF_06/2022	100,00% 6.569,11		50,00% 3.284,56	50,00% 3.284,56
1.10	CONCRETO FCK = 25MPA, TRAÇO 1:2,2:2,5 (EM MASSA SECA DE CIMENTO/ AREIA MÉDIA/ SEIXO ROLADO) - PREPARO MECÂNICO COM BETONEIRA 600 L. AF_05/2021	100,00% 25.063,50		50,00% 12.531,75	50,00% 12.531,75
1.11	LANÇAMENTO COM USO DE BALDES, ADENSAMENTO E ACABAMENTO DE CONCRETO EM ESTRUTURAS. AF_02/2022	100,00% 11.276,43		50,00% 5.638,22	50,00% 5.638,22
1.12	MASSA ÚNICA, EM ARGAMASSA TRAÇO 1:2:8, PREPARO MECÂNICO, APLICADA MANUALMENTE EM PAREDES INTERNAS DE AMBIENTES COM ÁREA ENTRE 5M² E 10M², E = 17,5MM, COM TALISCAS. AF_03/2024	100,00% 2.451,45			100,00% 2.451,45
1.13	SINALIZADORES	100,00% 735,50			100,00% 735,50
1.13.1	TUBO PVC SERIE NORMAL, DN 150 MM, PARA ESGOTO PREDIAL (NBR 5688)	100,00% 431,50			100,00% 431,50
1.13.2	ARMAÇÃO DE ESTRUTURAS DIVERSAS DE CONCRETO ARMADO, EXCETO VIGAS, PILARES, LAJES E FUNDAÇÕES, UTILIZANDO AÇO CA-50 DE 10,0 MM - MONTAGEM. AF_06/2022	100,00% 105,79			100,00% 105,79
1.13.3	CONCRETO FCK = 25MPA, TRAÇO 1:2,2:2,5 (EM MASSA SECA DE CIMENTO/ AREIA MÉDIA/ SEIXO ROLADO) - PREPARO MECÂNICO COM BETONEIRA 600 L. AF_05/2021	100,00% 136,71			100,00% 136,71
1.13.4	LANÇAMENTO COM USO DE BALDES, ADENSAMENTO E ACABAMENTO DE CONCRETO EM ESTRUTURAS. AF_02/2022	100,00% 61,50			100,00% 61,50
Porcentagem			9,6%	68,81%	21,59%
Custo			10.955,97	76162,36	24.641,47
Porcentagem Acumulado			9,6%	78,41%	100,0%
Custo Acumulado			10.955,97	87118,33	111.759,79

Roberto de Almeida
 Responsável
 CPF 424 960 394-68

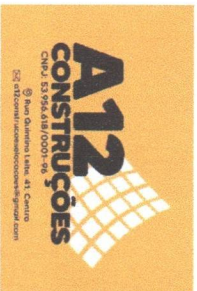

CPNJ: 03.956.488/0001-96
 525, 530 Avenida Antônio Carlos, 41, Centro
 São Domingos das Ostras - RJ

OBRA: PASSAGEM MOLHADA SÍTIO MONTEIRO

BDI: 25,44% SEM DESONERAÇÃO VALOR DA OBRA: **R\$ 111.759,79**

COMPOSIÇÃO DE B.D.I.

Item componente do BDI	% Informado	Construção de Edifícios			Rodovias e Ferrovias - Infra Urbana, praças, calçadas, etc.			Abastecimento de Água, Coleta de Esgoto			Fornecimento de materiais e equipamentos			Construção e Manutenção de Estações e Redes de Distribuição de Energia Elétrica			Portuárias, Marítimas e Fluviais		
		1º Q	Médio	3º Q	1º Q	Médio	3º Q	1º Q	Médio	3º Q	1º Q	Médio	3º Q	1º Q	Médio	3º Q	1º Q	Médio	3º Q
Administração Central (AC)	3,80	3,00	4,00	5,50	3,80	4,01	4,57	3,43	4,93	6,71	1,50	3,45	4,48	5,29	5,92	7,93	4,00	5,52	7,85
Seguro (S) e Garantia (G)	0,32	0,80	0,80	1,00	0,32	0,40	0,74	0,28	0,49	0,75	0,30	0,48	0,25	0,25	0,51	0,56	0,81	1,22	1,99
Risco (R)	0,50	0,97	1,27	1,27	0,50	0,56	0,97	1,00	1,39	1,74	0,58	0,85	0,82	1,00	1,48	1,97	1,46	2,32	3,16
Despesas Financeiras (DF)	1,02	0,59	1,23	1,39	1,02	1,11	1,21	0,94	0,99	1,17	0,65	0,85	1,11	1,01	1,07	1,11	0,94	1,02	1,33
Lucro (L)	6,64	6,16	7,40	8,96	6,64	7,30	8,69	6,74	8,04	9,40	3,50	5,11	6,22	8,00	8,31	9,51	7,14	8,40	10,43
Impostos (I) - PIS, COFINS, ISSQN	10,15																		

Observações

- 1) Preencher apenas a coluna % Informado (Coluna B)
- 2) Os Tributos nominalmente aplicáveis são: PIS (0,65%), COFINS (3,00%) e ISS (variável até 5,00% conforme o município)
- 3) O cálculo do BDI se baseia na fórmula abaixo utilizada pelo Acórdão 2622/2013 do TCU, conforme CE GEPAD 354/2013 de 17/10/2013.

B.D.I = 25,44%

Fórmula Utilizada:

$$BDI = \left[\frac{(1 + AC + G + R) * (1 + DF) * (1 + L)}{1 - I} \right] - 1 * 100$$

Observações sobre os % informados no cálculo do BDI, neste caso:

Tipo de Obra	VALORES DE BDI POR TIPO DE OBRA		
	1º Q	Médio	3º Q
Construção de Edifícios	20,34	22,12	25,00
Construção de Rodovias e Ferrovias - Infra Urbana, praças, etc.	19,60	20,97	24,23
Rede de Abastecimento de Água, Coleta de Esgotos	20,76	24,18	26,44
Estações e Redes de Distribuição de Energia Elétrica	24,00	25,94	27,96
Obras Portuárias, Marítimas e Fluviais	22,80	27,48	30,95
Fornecimento de Materiais e Equipamentos	11,10	14,02	16,80

OS VALORES % INFORMADO ENQUADRAM-SE NOS LIMITES DO ACÓRDÃO 2622/2013-TCU-PL ENÁRIO
 OS VALORES % INFORMADO DE AC.D.F. E L. ESTÃO NOS LIMITES MÁXIMOS DOS LIMITES DO ACÓRDÃO 2622/2013-TCU-PL ENÁRIO
 OS VALORES % INFORMADO DE S+G E R FORAM CONSIDERADOS ZEROIS OU SEJA, ABAIXO DO MÍNIMO DOS LIMITES DO ACÓRDÃO 2622/2013-TCU-PL ENÁRIO

Roberto de Almeida
 Responsável
 CPF 424 960 394-68



OBRA:

PASSAGEM MOLHADA SÍTIO MONTEIRO

ENCARGOS SOCIAIS

CÓDIGO	DESCRIÇÃO	SEM DESONERAÇÃO	
		HORISTA %	MENSALISTA %
GRUPO A			
A1	INSS	20,00%	20,00%
A2	SESI	1,50%	1,50%
A3	SENAI	1,00%	1,00%
A4	INCRA	0,20%	0,20%
A5	SEBRAE	0,60%	0,60%
A6	Salário Educação	2,50%	2,50%
A7	Seguro Contra Acidentes de Trabalho	3,00%	3,00%
A8	FGTS	8,00%	8,00%
A9	SECONCI	0,00%	0,00%
A	Total	36,80%	36,80%
GRUPO B			
B1	Repouso Semanal Remunerado	18,01%	Não incide
B2	Feriados	4,30%	Não incide
B3	Auxílio - Enfermidade	0,87%	0,67%
B4	13º Salário	10,78%	8,33%
B5	Licença Paternidade	0,07%	0,06%
B6	Faltas Justificadas	0,72%	0,56%
B7	Dias de Chuvas	1,98%	Não incide
B8	Auxílio Acidente de Trabalho	0,11%	0,08%
B9	Férias Gozadas	13,64%	10,55%
B10	Salário Maternidade	0,03%	0,03%
B	Total	50,51%	20,28%
GRUPO C			
C1	Aviso Prévio Indenizado	4,45%	3,45%
C2	Aviso Prévio Trabalhado	0,10%	0,08%
C3	Férias Indenizadas	0,50%	0,39%
C4	Depósito Rescisão Sem Justa Causa	4,10%	3,17%
C5	Indenização Adicional	0,37%	0,29%
C	Total	9,52%	7,38%
GRUPO D			
D1	Reincidência de Grupo A sobre Grupo B	18,59%	7,46%
D2	Reincidência de Grupo A sobre Aviso Prévio Trabalhado e Reincidência do FGTS sobre Aviso Prévio Indenizado	0,39%	0,31%
D	Total	18,98%	7,77%
TOTAL(A+B+C+D)		116,38%	72,61%

Roberto de Almeida
 Responsável
 CPF 424 960 394-68



CNPJ: 55.247.707/0001-99

Obra	Bancos	B.D.I.	Encargos Sociais
OBRA: PASSAGEM MOLHADA SÍTIO MONTEIRO	SINAPI - 06/2024 - Paraíba SICRO3 - 01/2024 - Paraíba ORSE - 05/2024 - Sergipe	25,44%	Não Desonerado: embutido nos preços unitário dos insumos de mão de obra, de acordo com as bases.

Orçamento Sintético

Item	Código Banco	Descrição	Und	Quant.	Valor Unit	Valor Unit com BDI	Total
1		PASSAGEM MOLHADA SÍTIO MONTEIRO					112.082,64
1.1	99064 SINAPI	LOCAÇÃO DE PAVIMENTAÇÃO. AF_10/2018	M	55	0,30	0,38	20,70
1.2	93358 SINAPI	ESCAVAÇÃO MANUAL DE VALA COM PROFUNDIDADE MENOR OU IGUAL A 1,30 M. AF_02/2021	m³	80,64	77,00	96,59	7.788,92
1.3	95567 SINAPI	TUBO DE CONCRETO (SIMPLES) PARA REDES COLETORAS DE ÁGUAS PLUVIAIS, DIÂMETRO DE 300 MM., JUNTA RÍGIDA, INSTALADO EM LOCAL COM BAIXO NÍVEL DE INTERFERÊNCIAS - FORNECIMENTO E ASSENTAMENTO. AF_03/2024	M	4	80,00	100,35	401,41
1.4	101618 SINAPI	PREPARO DE FUNDO DE VALA COM LARGURA MENOR QUE 1,5 M, COM CAMADA DE AREIA, LANÇAMENTO MANUAL. AF_08/2020	m²	8,06	240,05	301,12	2.427,02
1.5	1506055 SICRO3	Pedra argamassada com cimento e areia 1:3 - areia e pedra de mão comercial - fornecimento e assentamento	m³	66,7	425,07	533,20	35.564,44
1.6	93382 SINAPI	REATERRO MANUAL DE VALAS, COM COMPACTADOR DE SOLOS DE PERCUSSÃO. AF_08/2023	m³	13,94	23,57	29,56	412,06
1.7	92431 SINAPI	MONTAGEM E DESMONTAGEM DE FÓRMA DE PILARES RETANGULARES E ESTRUTURAS SIMILARES, PE-DIREITO SIMPLES, EM CHAPA DE MADEIRA COMPENSADA PLASTIFICADA, 10 UTILIZAÇÕES. AF_09/2020	m²	35,4	45,50	57,08	2.020,46
1.8	96620 SINAPI	LASTRO DE CONCRETO MAGRO, APLICADO EM PISOS, LAJES SOBRE SOLO OU RADIERS. AF_01/2024	m²	22	677,00	849,23	18.683,03
1.9	92916 SINAPI	ARMAÇÃO DE ESTRUTURAS DIVERSAS DE CONCRETO ARMADO, EXCETO VIGAS, PILARES, LAJES E FUNDAÇÕES, UTILIZANDO AÇO CA-50 DE 6,3 MM - MONTAGEM. AF_06/2022	KG	367,4	14,00	17,56	6.452,13
1.10	102482 SINAPI	CONCRETO FCK = 25MPA, TRAÇO 1:2:2:5 (EM MASSA SECA DE CIMENTO/ AREIA MÉDIA/ SEIXO ROLADO) - PREPARO MECÂNICO COM BETONEIRA 600 L. AF_06/2021	m³	33	605,47	759,50	25.063,50
1.11	103670 SINAPI	LANÇAMENTO COM USO DE BALDES, ADENSAMENTO E ACABAMENTO DE CONCRETO EM ESTRUTURAS. AF_02/2022	m³	33	270,00	338,69	11.176,70
1.12	87529 SINAPI	MASSA ÚNICA, EM ARGAMASSA TRAÇO 1:2:8, PREPARO MECÂNICO, APLICADA MANUALMENTE EM PAREDES INTERNAS DE AMBIENTES COM ÁREA ENTRE 5M² E 10M², E = 17,5MM, COM TALISCAS. AF_03/2024	m²	59	28,00	35,12	2.072,27
1.13		SINALIZADORES					735,50
1.13.1	00020065 SINAPI	TUBO PVC SERIE NORMAL, DN 150 MM, PARA ESGOTO PREDIAL (NBR 5688)	M	10	34,40	43,15	431,50
1.13.2	92919 SINAPI	ARMAÇÃO DE ESTRUTURAS DIVERSAS DE CONCRETO ARMADO, EXCETO VIGAS, PILARES, LAJES E FUNDAÇÕES, UTILIZANDO AÇO CA-50 DE 10,0 MM - MONTAGEM. AF_06/2022	KG	7,44	11,34	14,22	105,79
1.13.3	102482 SINAPI	CONCRETO FCK = 25MPA, TRAÇO 1:2:2:5 (EM MASSA SECA DE CIMENTO/ AREIA MÉDIA/ SEIXO ROLADO) - PREPARO MECÂNICO COM BETONEIRA 600 L. AF_05/2021	m³	0,18	605,47	759,50	136,71
1.13.4	103670 SINAPI	LANÇAMENTO COM USO DE BALDES, ADENSAMENTO E ACABAMENTO DE CONCRETO EM ESTRUTURAS. AF_02/2022	m³	0,18	272,41	341,71	61,50

Total Geral

112.818,14

**KELLY POLIENY
SANTOS BRITO**

Assinado de forma
digital por KELLY
POLIENY SANTOS
BRITO



BENTO
ENGENHARIA

CNPJ: 55.247.707/0001-99

Obra
PASSAGEM MOLHADA SÍTIO MONTEIRO

Bancos
SINAPI - 06/2024 - Paraíba
SICRO3 - 01/2024 - Paraíba
ORSE - 05/2024 - Sergipe

B.D.I.
25,44%

Encargos Sociais
Não Desonerado: embutido nos preços unitário dos insumos de mão de obra, de acordo com as bases.

Cronograma Físico e Financeiro

Item	Descrição	Total Por Etapa	30 DIAS	60 DIAS	90 DIAS
1	PASSAGEM MOLHADA SÍTIO MONTEIRO	100,00% 114.117,58	9,60% 10.638,05	68,81% 78.026,15	21,59% 24.641,47
1.1	LOCAÇÃO DE PAVIMENTAÇÃO. AF_10/2018	100,00% 20,70	100,00% 20,70		
1.2	ESCAVAÇÃO MANUAL DE VALA COM PROFUNDIDADE MENOR OU IGUAL A 1,30 M. AF_02/2021	100,00% 7.788,92	100,00% 7.788,92		
1.3	TUBO DE CONCRETO (SIMPLES) PARA REDES COLETORAS DE ÁGUAS PLUVIAIS, DIÂMETRO DE 300 MM, JUNTA RÍGIDA, INSTALADO EM LOCAL COM BAIXO NÍVEL DE INTERFERÊNCIAS - FORNECIMENTO E ASSENTAMENTO. AF_03/2024	100,00% 401,41	100,00% 401,41		
1.4	PREPARO DE FUNDO DE VALA COM LARGURA MENOR QUE 1,5 M, COM CAMADA DE AREIA, LANÇAMENTO MANUAL. AF_08/2020	100,00% 2.427,02	100,00% 2.427,02		
1.5	Pedra argamassada com cimento e areia 1:3 - areia e pedra de mão comercial - fornecimento e assentamento	100,00% 35.564,44		100,00% 35.564,44	
1.6	REATERRO MANUAL DE VALAS, COM COMPACTADOR DE SOLOS DE PERCUSSÃO. AF_08/2023	100,00% 412,06		100,00% 412,06	
1.7	MONTAGEM E DESMONTAGEM DE FÔRMA DE PILARES RETANGULARES E ESTRUTURAS SIMILARES, PÉ-DIREITO SIMPLES, EM CHAPA DE MADEIRA COMPENSADA PLASTIFICADA 10 UTILIZAÇÕES. AF_09/2020	100,00% 2.020,46		100,00% 2.020,46	
1.8	LASTRO DE CONCRETO MAGRO, APLICADO EM PISOS, LAJES SOBRE SOLO OU RADIERS. AF_01/2024	100,00% 18.683,03		100,00% 18.683,03	
1.9	ARMAÇÃO DE ESTRUTURAS DIVERSAS DE CONCRETO ARMADO, EXCETO VIGAS, PILARES, LAJES E FUNDAÇÕES. UTILIZANDO AÇO CA-50 DE 8,2 MM	100,00% 6.452,13		50,00% 3.226,06	50,00% 3.226,06
1.10	CONCRETO FCK = 25MPA, TRAÇO 1:2:2,5 (EM MASSA SECA DE CIMENTO/ AREIA MÉDIA/ SEIXO ROLADO) - PREPARO MECÂNICO COM BETONEIRA 600 L. AF_05/2021	100,00% 25.063,50		50,00% 12.531,75	50,00% 12.531,75
1.11	LANÇAMENTO COM USO DE BALDES, ADENSAMENTO E ACABAMENTO DE CONCRETO EM ESTRUTURAS. AF_02/2022	100,00% 11.176,70		50,00% 5.588,35	50,00% 5.588,35
1.12	MASSA ÚNICA, EM ARGAMASSA TRAÇO 1:2:8, PREPARO MECÂNICO, APLICADA MANUALMENTE EM PAREDES INTERNAS DE AMBRIENTES COM ÁREA ENTRE 5M² E 10M²	100,00% 2.072,27			100,00% 2.072,27
1.13	SINALIZADORES	100,00% 735,50			100,00% 735,50
1.13.1	TUBO PVC SERIE NORMAL, DN 150 MM, PARA ESGOTO PREDIAL (NBR 5688)	100,00% 431,50			100,00% 431,50
1.13.2	ARMAÇÃO DE ESTRUTURAS DIVERSAS DE CONCRETO ARMADO, EXCETO VIGAS, PILARES, LAJES E FUNDAÇÕES, UTILIZANDO AÇO CA-50 DE 10,0 MM - MONTAGEM. AF_06/2022	100,00% 105,79			100,00% 105,79
1.13.3	CONCRETO FCK = 25MPA, TRAÇO 1:2:2,5 (EM MASSA SECA DE CIMENTO/ AREIA MÉDIA/ SEIXO ROLADO) - PREPARO MECÂNICO COM BETONEIRA 600 L. AF_05/2021	100,00% 136,71			100,00% 136,71
1.13.4	LANÇAMENTO COM USO DE BALDES, ADENSAMENTO E ACABAMENTO DE CONCRETO EM ESTRUTURAS. AF_02/2022	100,00% 61,50			100,00% 61,50
Porcentagem			9,6%	68,81%	21,59%
Custo			10.638,05	78.026,15	24.153,93
Porcentagem Acumulado			9,6%	78,41%	100,0%
Custo Acumulado			10.638,05	88.664,20	112.818,14

KELLY POLIENY
SANTOS BRITO

Assinado de forma digital por KELLY POLIENY SANTOS BRITO



CNPJ: 55.247.707/0001-99

OBRA: PASSAGEM MOLHADA SÍTIO MONTEIRO

BDI: 25,44% SEM DESONERAÇÃO

VALOR DA OBRA:

R\$ 112.818,14

COMPOSIÇÃO DE B.D.I.

Item componente do BDI	Construção de Edifícios			Rodovias e Ferrovias - Infra Urbana, praças, calçadas, etc.			Abastecimento de Água, Coleta de Esgoto			Fornecimento de materiais e equipamentos			Construção e Manutenção de Estações e Redes de Distribuição de Energia Elétrica			Portuárias, Marítimas e Fluviais			
	% Informado	1º Q	Médio	3º Q	1º Q	Médio	3º Q	1º Q	Médio	3º Q	1º Q	Médio	3º Q	1º Q	Médio	3º Q	1º Q	Médio	3º Q
Administração Central (AC)	3,80	3,00	4,00	5,50	3,80	4,01	4,67	3,43	4,93	6,71	1,50	3,45	4,49	5,29	5,92	7,93	4,00	5,52	7,85
Seguro (S) e Garantia (G)	0,32	0,80	0,80	1,00	0,32	0,40	0,74	0,28	0,49	0,75	0,30	0,48	0,82	0,25	0,51	0,56	0,81	1,22	1,99
Risco (R)	0,50	0,97	1,27	1,27	0,50	0,56	0,87	1,00	1,39	1,74	0,56	0,85	0,89	1,00	1,48	1,97	1,46	2,32	3,16
Despesas Financeiras (DF)	1,02	0,59	1,23	1,39	1,02	1,11	1,21	0,94	0,99	1,17	0,85	0,85	1,11	1,01	1,07	1,11	0,94	1,02	1,33
Lucro (L)	6,64	6,16	7,40	8,96	6,64	7,30	8,69	6,74	8,04	9,40	3,50	5,11	6,22	8,00	8,31	9,51	7,14	8,40	10,43
Impostos (I) - PIS, COFINS, ISSQN	10,15																		

Conforme Legislação Específica

VALORES DE BDI POR TIPO DE OBRA

Tipo de Obra	VALORES DE BDI POR TIPO DE OBRA		
	1º Q	Médio	3º Q
Construção de Edifícios	20,34	22,12	25,00
Construção de Rodovias e Ferrovias - Infra Urbana, praças, etc.	19,60	20,97	24,23
Rede de Abastecimento de Água, Coleta de Esgotos	20,76	24,18	26,44
Estações e Redes de Distribuição de Energia Elétrica	24,00	25,84	27,88
Obras Portuárias, Marítimas e Fluviais	22,80	27,48	30,95
Fornecimento de Materiais e Equipamentos	11,10	14,02	16,80

Observações

- 1) Preencher apenas a coluna % Informado (Coluna B)
- 2) Os Tributos normalmente aplicáveis são: PIS (0,65%), COFINS (3,00%) e ISS (variável até 5,00% conforme o município).
- 3) O cálculo do BDI se baseia na fórmula abaixo utilizada pelo Acórdão 2622/13 do TCU, conforme CE GEPAD 354/2013 de 17/10/2013.

$$B.D.I. = 25,44\%$$

Fórmula Utilizada:

$$BDI = \left[\frac{(1 + AC + G + R) * (1 + DF) * (1 + L) - 1}{1 - I} \right] * 100$$

Observações sobre os % informados no cálculo do BDI, neste caso:

OS VALORES % INFORMADO ENQUADRAM-SE NOS LIMITES DO ACÓRDÃO 2622/2013-TCU-PLENÁRIO
 OS VALORES % INFORMADO DE AC,DF E L ESTÃO NOS VALORES MÁXIMOS DOS LIMITES DO ACÓRDÃO 2622/2013-TCU-PLENÁRIO
 OS VALORES % INFORMADO DE S,G E R FORAM CONSIDERADOS ZERADOS OU SEJA, ABAIXO DO MÍNIMO DOS LIMITES DO ACÓRDÃO 2622/2013-TCU-PLENÁRIO

KELLY POLIENY Assinado de forma digital por **KELLY SANTOS BRITO** POLIENY SANTOS BRITO

OBRA:

PASSAGEM MOLHADA SÍTIO MONTEIRO
ENCARGOS SOCIAIS

CÓDIGO	DESCRIÇÃO	SEM DESONERAÇÃO	
		HORISTA %	MENSALISTA %
GRUPO A			
A1	INSS	20,00%	20,00%
A2	SESI	1,50%	1,50%
A3	SENAI	1,00%	1,00%
A4	INCRA	0,20%	0,20%
A5	SEBRAE	0,60%	0,60%
A6	Salário Educação	2,50%	2,50%
A7	Seguro Contra Acidentes de Trabalho	3,00%	3,00%
A8	FGTS	8,00%	8,00%
A9	SECONCI	0,00%	0,00%
A	Total	36,80%	36,80%
GRUPO B			
B1	Repouso Semanal Remunerado	18,01%	Não incide
B2	Feriados	4,30%	Não incide
B3	Auxílio - Enfermidade	0,87%	0,67%
B4	13º Salário	10,78%	8,33%
B5	Licença Paternidade	0,07%	0,06%
B6	Faltas Justificadas	0,72%	0,56%
B7	Dias de Chuvas	1,98%	Não incide
B8	Auxílio Acidente de Trabalho	0,11%	0,08%
B9	Férias Gozadas	13,64%	10,55%
B10	Salário Maternidade	0,03%	0,03%
B	Total	50,51%	20,28%
GRUPO C			
C1	Aviso Prévio Indenizado	4,45%	3,45%
C2	Aviso Prévio Trabalhado	0,10%	0,08%
C3	Férias Indenizadas	0,50%	0,39%
C4	Depósito Rescisão Sem Justa Causa	4,10%	3,17%
C5	Indenização Adicional	0,37%	0,29%
C	Total	9,52%	7,38%
GRUPO D			
D1	Reincidência de Grupo A sobre Grupo B	18,59%	7,46%
D2	Reincidência de Grupo A sobre Aviso Prévio Trabalhado e Reincidência do FGTS sobre Aviso Prévio Indenizado	0,39%	0,31%
D	Total	18,98%	7,77%
TOTAL(A+B+C+D)		116,38%	72,61%

CONSTRUTORA E LOCADORA
Mendonça & Silva

Obra	Bancos	B.D.I.	Encargos Sociais
OBRA: PASSAGEM MOLHADA SÍTIO MONTEIRO	SINAPI - 06/2024 - Paraíba SICRO3 - 01/2024 - Paraíba ORSE - 05/2024 - Sergipe	25,44%	Não Desonerado: embutido nos preços unitário dos insumos de mão de obra, de acordo com as bases.

Orçamento Sintético

Item	Código Banco	Descrição	Und	Quant.	Valor Unit	Valor Unit com BDI	Total
1		PASSAGEM MOLHADA SÍTIO MONTEIRO					112.978,08
1.1	99064 SINAPI	LOCAÇÃO DE PAVIMENTAÇÃO. AF_10/2018	M	55	0,45	0,56	30,80
1.2	93358 SINAPI	ESCAVAÇÃO MANUAL DE VALA COM PROFUNDIDADE MENOR OU IGUAL A 1,30 M. AF_02/2021	m³	80,64	75,00	94,08	7.586,61
1.3	95567 SINAPI	TUBO DE CONCRETO (SIMPLES) PARA REDES COLETORAS DE ÁGUAS PLUVIAIS. DIÂMETRO DE 300 MM. JUNTA RÍGIDA, INSTALADO EM LOCAL COM BAIXO NÍVEL DE INTERFERÊNCIAS - FORNECIMENTO E ASSENTAMENTO. AF_03/2024	M	4	85,67	107,46	429,84
1.4	101618 SINAPI	PREPARO DE FUNDO DE VALA COM LARGURA MENOR QUE 1,5 M, COM CAMADA DE AREIA, LANÇAMENTO MANUAL. AF_08/2020	m³	8,06	247,74	310,76	2.504,72
1.5	1506055 SICRO3	Pedra argamassada com cimento e areia 1:3 - areia e pedra de mão comercial - fornecimento e assentamento	m³	66,7	425,07	533,20	35.564,44
1.6	93382 SINAPI	REATERRO MANUAL DE VALAS, COM COMPACTADOR DE SOLOS DE PERCUSSÃO. AF_08/2023	m³	13,94	23,57	29,56	412,06
1.7	92431 SINAPI	MONTAGEM E DESMONTAGEM DE FÔRMA DE PILARES RETANGULARES E ESTRUTURAS SIMILARES, PÉ-DIREITO SIMPLES, EM CHAPA DE MADEIRA COMPENSADA PLASTIFICADA, 10 UTILIZAÇÕES. AF_09/2020	m²	35,4	52,67	66,06	2.338,52
1.8	96620 SINAPI	LASTRO DE CONCRETO MAGRO, APLICADO EM PISOS, LAJES SOBRE SOLO OU RADIERS. AF_01/2024	m²	22	679,45	852,30	18.750,60
1.9	92916 SINAPI	ARMAÇÃO DE ESTRUTURAS DIVERSAS DE CONCRETO ARMADO, EXCETO VIGAS, PILARES, LAJES E FUNDAÇÕES, UTILIZANDO AÇO CA-50 DE 6,3 MM - MONTAGEM. AF_06/2022	KG	367,4	14,26	17,88	6.569,11
1.10	102482 SINAPI	CONCRETO FCK = 25MPA, TRAÇO 1:2,2:2,5 (EM MASSA SECA DE CIMENTO/ AREIA MÉDIA/ SEIXO ROLADO) - PREPARO MECÂNICO COM BETONEIRA 600 L. AF_05/2021	m³	33	605,47	759,50	25.063,50
1.11	103670 SINAPI	LANÇAMENTO COM USO DE BALDES, ADENSAMENTO E ACABAMENTO DE CONCRETO EM ESTRUTURAS. AF_02/2022	m³	33	272,41	341,71	11.276,43
1.12	87529 SINAPI	MASSA ÚNICA, EM ARGAMASSA TRAÇO 1:2:8, PREPARO MECÂNICO, APLICADA MANUALMENTE EM PAREDES INTERNAS DE AMBIENTES COM ÁREA ENTRE 5M² E 10M², E = 17,5MM, COM TALISCAS. AF_03/2024	m²	59	33,13	41,55	2.451,45
1.13		SINALIZADORES					735,50
1.13.1	00020065 SINAPI	TUBO PVC SERIE NORMAL, DN 150 MM, PARA ESGOTO PREDIAL (NBR 5688)	M	10	34,40	43,15	431,50
1.13.2	92919 SINAPI	ARMAÇÃO DE ESTRUTURAS DIVERSAS DE CONCRETO ARMADO, EXCETO VIGAS, PILARES, LAJES E FUNDAÇÕES, UTILIZANDO AÇO CA-50 DE 10,0 MM - MONTAGEM. AF_06/2022	KG	7,44	11,34	14,22	105,79
1.13.3	102482 SINAPI	CONCRETO FCK = 25MPA, TRAÇO 1:2,2:2,5 (EM MASSA SECA DE CIMENTO/ AREIA MÉDIA/ SEIXO ROLADO) - PREPARO MECÂNICO COM BETONEIRA 600 L. AF_05/2021	m³	0,18	605,47	759,50	136,71
1.13.4	103670 SINAPI	LANÇAMENTO COM USO DE BALDES, ADENSAMENTO E ACABAMENTO DE CONCRETO EM ESTRUTURAS. AF_02/2022	m³	0,18	272,41	341,71	61,50
Total Geral							113.713,58

31.054.999/0001-09
MENDONÇA E SILVA CONSTRUÇÕES
E LOCAÇÕES LTDA
Francisca Marta Mendonça Santos
SÓCIA ADMINISTRADORA

Sebastião C. dos Santos
CREA 1605264253
Responsável Técnico

Sebastião C. dos Santos
CREA 1605264253
Responsável Técnico

CONSTRUTORA E LOCADORA Mendonça & Silva

B.D.I.: 25,44% SEM DESONERAÇÃO

VALOR DA OBRA:

R\$ 113.713,58

COMPOSIÇÃO DE B.D.I.

Item componente do BDI	Construção de Edifícios				Rodovias e Ferrovias - Infra Urbana, praças, calçadas, etc.				Abastecimento de Água, Coleta de Esgoto				Fornecimento de materiais e equipamentos				Construção e Manutenção de Estações e Redes de Distribuição de Energia Elétrica				Portuárias, Marítimas e Fluviais			
	% Informado	1º Q	Médio	3º Q	1º Q	Médio	3º Q	1º Q	Médio	3º Q	1º Q	Médio	3º Q	1º Q	Médio	3º Q	1º Q	Médio	3º Q	1º Q	Médio	3º Q		
Administração Central (AC)	3,80	3,00	4,00	5,50	3,80	4,01	4,67	3,43	4,93	6,71	1,50	3,45	4,49	5,29	5,92	7,83	4,00	5,52	7,85	4,00	5,52	7,85		
Seguro (S) e Garantia (G)	0,30	0,30	0,40	1,00	0,32	0,40	0,74	0,28	0,49	0,75	0,30	0,48	0,82	0,25	0,51	0,86	0,81	1,22	1,99	0,81	1,22	1,99		
Risco (R)	0,50	0,97	1,27	1,39	0,50	0,56	0,97	1,00	1,39	1,74	0,56	0,85	0,89	1,00	1,48	1,97	1,46	2,32	3,16	1,46	2,32	3,16		
Despesas Financeiras (DF)	1,02	0,59	1,23	1,39	1,02	1,11	1,21	0,94	0,99	1,17	0,85	0,85	1,11	1,01	1,07	1,11	0,94	1,02	1,33	0,94	1,02	1,33		
Lucro (L)	6,64	6,16	7,40	8,86	6,64	7,30	8,69	6,74	8,04	9,40	3,50	5,11	6,22	8,00	8,31	9,51	7,14	8,40	10,43	7,14	8,40	10,43		
Impostos (I) - PIS, COFINS, ISSQN	10,15																							

Conforme Legislação Específica

Tipo de Obra	VALORES DE BDI POR TIPO DE OBRA		
	1º Q	Médio	3º Q
Construção de Edifícios	20,34	22,12	25,00
Construção de Rodovias e Ferrovias - Infra Urbana, praças, etc.	19,60	20,97	24,23
Rede de Abastecimento de Água, Coleta de Esgotos	20,76	24,18	26,44
Estações e Redes de Distribuição de Energia Elétrica	24,00	25,84	27,86
Obras Portuárias, Marítimas e Fluviais	22,80	27,48	30,95
Fornecimento de Materiais e Equipamentos	11,10	14,02	16,60

Observações

- 1) Preencher apenas a coluna % Informado (Coluna B)
- 2) Os tributos normalmente aplicáveis são: PIS (0,65%), COFINS (3,00%) e ISS (variável até 5,00% conforme o município).
- 3) O cálculo do BDI se baseia na fórmula abaixo utilizada pelo Acórdão 2622/13 do TCU, conforme CE GEPAD 354/2013 de 17/10/2013.

$$B.D.I = 25,44\%$$

Fórmula Utilizada:

$$BDI = \left\{ \frac{[(1 + AC + G + R) * (1 + DF) * (1 + L)] - 1}{1 - I} \right\} * 100$$

Observações sobre os % Informados no cálculo do BDI, neste caso:

OS VALORES % INFORMADO ENQUADRAM-SE NOS LIMITES DO ACÓRDÃO 2622/2013-TCU-PLENÁRIO
 OS VALORES % INFORMADO DE AC.D.F. E L. ESTÃO NOS VALORES MÁXIMOS DOS LIMITES DO ACÓRDÃO 2622/2013-TCU-PLENÁRIO
 OS VALORES % INFORMADO DE S+G E R FORAM CONSIDERADOS ZERADOS OU SEJA, ABAIXO DO MÍNIMO DOS LIMITES DO ACÓRDÃO 2622/2013-TCU-PLENÁRIO

Sebastião Santos
 CREA 1605264253
 Responsável Técnico



31.094.999/0001-09
 MENDONÇA E SILVA CONSTRUÇÕES
 E LOCAÇÕES LTDA
 Francisca Maria Mendonça Santos
 SÓCIA ADMINISTRADORA



CONSTRUTORA E LOCADORA
Mendonça & Silva

Obra
PASSAGEM MOLHADA SÍTIO MONTEIRO

Bancos
SINAPI - 06/2024 - Paraíba
SICRO3 - 01/2024 - Paraíba
ORSE - 05/2024 - Sergipe

B.D.I.
25,44%

Encargos Sociais
Não Desonerado: embutido nos preços unitário dos insumos de mão de obra, de acordo com as bases.

Cronograma Físico e Financeiro

Item	Descrição	Total Por Etapa	30 DIAS	60 DIAS	90 DIAS
1	PASSAGEM MOLHADA SÍTIO MONTEIRO	100,00% 114.117,58	9,60% 10551,97	68,81% 78.520,14	21,59% 24.641,47
1.1	LOCAÇÃO DE PAVIMENTAÇÃO. AF_10/2018	100,00% 30,80	100,00% 30,80		
1.2	ESCAVAÇÃO MANUAL DE VALA COM PROFUNDIDADE MENOR OU IGUAL A 1,30 M. AF_02/2021	100,00% 7586,61	100,00% 7586,61		
1.3	TUBO DE CONCRETO (SIMPLES) PARA REDES COLETORAS DE ÁGUAS PLUVIAIS, DIÂMETRO DE 300 MM, MONTAGEM MECÂNICA EM LOCAL COM BALDE ÚNICO	100,00% 429,84	100,00% 429,84		
1.4	PREPARO DE FUNDO DE VALA COM LARGURA MENOR QUE 1,5 M, COM CAMADA DE AREIA, LANÇAMENTO MANUAL. AF_08/2020	100,00% 2.504,72	100,00% 2.504,72		
1.5	Pedra argamassada com cimento e areia 1:3 - areia e pedra de mão comercial - fornecimento e assentamento	100,00% 35.564,44		100,00% 35.564,44	
1.6	REATERRO MANUAL DE VALAS, COM COMPACTADOR DE SOLOS DE PERCUSSÃO. AF_08/2023	100,00% 412,06		100,00% 412,06	
1.7	MONTAGEM E DESMONTAGEM DE FÔRMA DE PILARES RETANGULARES E ESTRUTURAS SIMILARES, PÉ-DIREITO	100,00% 2.338,52		100,00% 2.338,52	
1.8	LÁSTRO DE CONCRETO MAGRO, APLICADO EM PISOS, LAJES SOBRE SOLO OU RADIERS. AF_01/2024	100,00% 18.750,60		100,00% 18.750,60	
1.9	ARMAÇÃO DE ESTRUTURAS DIVERSAS DE CONCRETO ARMADO, EXCETO VIGAS, PILARES, LAJES E FUNDAÇÕES, UTILIZANDO AÇO CA-50 DE 6,3 MM -	100,00% 6.569,11		50,00% 3.284,56	50,00% 3.284,56
1.10	CONCRETO FCK = 25MPA, TRAÇO 1:2,2:2,5 (EM MASSA SECA DE CIMENTO/ AREIA MÉDIA/ SEIXO ROLADO) - PREPARO MECÂNICO COM BETONEIRA 600 L. AF_05/2021	100,00% 25.063,50		50,00% 12.531,75	50,00% 12.531,75
1.11	LANÇAMENTO COM USO DE BALDES, ADENSAMENTO E ACABAMENTO DE CONCRETO EM ESTRUTURAS. AF_02/2022	100,00% 11.276,43		50,00% 5.638,22	50,00% 5.638,22
1.12	MASSA ÚNICA, EM ARGAMASSA TRAÇO 1:2:8, PREPARO	100,00%			100,00%
1.13	SINALIZADORES	100,00% 735,50			100,00% 735,50
1.13.1	TUBO PVC SERIE NORMAL, DN 150 MM, PARA ESGOTO PREDIAL (NBR 5688)	100,00% 431,50			100,00% 431,50
1.13.2	ARMAÇÃO DE ESTRUTURAS DIVERSAS DE CONCRETO ARMADO, EXCETO VIGAS, PILARES, LAJES E FUNDAÇÕES, UTILIZANDO AÇO CA-50 DE 10,0 MM - MONTAGEM. AF_06/2022	100,00% 105,79			100,00% 105,79
1.13.3	CONCRETO FCK = 25MPA, TRAÇO 1:2,2:2,5 (EM MASSA SECA DE CIMENTO/ AREIA MÉDIA/ SEIXO ROLADO) - PREPARO MECÂNICO COM BETONEIRA 600 L. AF_05/2021	100,00% 136,71			100,00% 136,71
1.13.4	LANÇAMENTO COM USO DE BALDES, ADENSAMENTO E ACABAMENTO DE CONCRETO EM ESTRUTURAS. AF_02/2022	100,00% 61,50			100,00% 61,50
Porcentagem			9,6%	68,81%	21,59%
Custo			10.551,97	78.520,14	24.641,47
Porcentagem Acumulado			9,6%	78,41%	100,0%
Custo Acumulado			10.551,97	89.072,11	113.713,58

31.094.999/0001-09
MENDONÇA E SILVA CONSTRUÇÕES
E LOCAÇÕES LTDA
Francisca Marta Mendonça Santos
SÓCIA ADMINISTRADORA

Sebastião C. dos Santos
CREA 1605264253
Responsável Técnico

OBRA:

PASSAGEM MOLHADA SÍTIO MONTEIRO

ENCARGOS SOCIAIS

CÓDIGO	DESCRIÇÃO	SEM DESONERAÇÃO	
		HORISTA %	MENSALISTA %
GRUPO A			
A1	INSS	20,00%	20,00%
A2	SESI	1,50%	1,50%
A3	SENAI	1,00%	1,00%
A4	INCRA	0,20%	0,20%
A5	SEBRAE	0,60%	0,60%
A6	Salário Educação	2,50%	2,50%
A7	Seguro Contra Acidentes de Trabalho	3,00%	3,00%
A8	FGTS	8,00%	8,00%
A9	SECONCI	0,00%	0,00%
A	Total	36,80%	36,80%
GRUPO B			
B1	Repouso Semanal Remunerado	18,01%	Não incide
B2	Feriados	4,30%	Não incide
B3	Auxílio - Enfermidade	0,87%	0,67%
B4	13º Salário	10,78%	8,33%
B5	Licença Paternidade	0,07%	0,06%
B6	Faltas Justificadas	0,72%	0,56%
B7	Dias de Chuvas	1,98%	Não incide
B8	Auxílio Acidente de Trabalho	0,11%	0,08%
B9	Férias Gozadas	13,64%	10,55%
B10	Salário Maternidade	0,03%	0,03%
B	Total	50,51%	20,28%
GRUPO C			
C1	Aviso Prévio Indenizado	4,45%	3,45%
C2	Aviso Prévio Trabalhado	0,10%	0,08%
C3	Férias Indenizadas	0,50%	0,39%
C4	Depósito Rescisão Sem Justa Causa	4,10%	3,17%
C5	Indenização Adicional	0,37%	0,29%
C	Total	9,52%	7,38%
GRUPO D			
D1	Reincidência de Grupo A sobre Grupo B	18,59%	7,46%
D2	Reincidência de Grupo A sobre Aviso Prévio Trabalhado e Reincidência do FGTS sobre Aviso Prévio Indenizado	0,39%	0,31%
D	Total	18,98%	7,77%
TOTAL(A+B+C+D)		116,38%	72,61%