



# Prefeitura Municipal de Cacimbas - PB

Rua São José, 35 - Centro - CEP:58.698-000 - Cacimbas - PB  
CNPJ Nº. 01.612.686/0001-34

## EDITAL DE DISPENSA DE LICITAÇÃO (FUNDAMENTO: Art. 75, I da Lei Federal nº 14.133/2021)

### PROCESSO ADMINISTRATIVO DIS Nº 07/2025 DISPENSA DE VALOR Nº 07/2025

**OBJETO:** CONTRATAÇÃO DE EMPRESA PARA CONSTRUÇÃO DE UMA PASSAGEM MOLHADA NO SÍTIO GAVIÃO.

O MUNICÍPIO DE CACIMBAS, ESTADO DA PARAÍBA, no uso de suas atribuições legais, considerando a necessidade de se promover as dispensas DIRETAS através de DISPENSA DE LICITAÇÃO com fundamento no Art. 75, I da Lei Federal nº 14.133/2021, torna público que realizará Chamamento Público para convocação de fornecedores (Pessoas Jurídicas/Físicas) para apresentarem propostas para CONTRATAÇÃO DE EMPRESA PARA CONSTRUÇÃO DE UMA PASSAGEM MOLHADA NO SÍTIO GAVIÃO, conforme descrição dos objetos definidos abaixo e termo de referência em anexo:

ITEM	DESCRIÇÃO DOS SERVIÇOS	UND	QTDA	VALOR ESTIMADO DA OBRA	VALOR TOTAL
01	CONTRATAÇÃO DE EMPRESA PARA CONSTRUÇÃO DE UMA PASSAGEM MOLHADA NO SÍTIO GAVIÃO. <u>PROJETO BÁSICO EM ANEXO PARA ELABORAÇÃO DA PLANILHA ORÇAMENTÁRIA.</u>	UND	01	R\$ 116.563,22	R\$ 116.563,22
	V.GLOBAL				R\$ 116.563,22

**FORMA E PRAZO DE APRESENTAÇÃO DE PROPOSTAS:** Os interessados poderão apresentar propostas através do e-mail [cacimbas.cpl@gmail.com](mailto:cacimbas.cpl@gmail.com) ou entregues na sede da CPL da Prefeitura Municipal de Cacimbas. Serão acolhidas propostas apresentadas até a data limite de recebimento das propostas e documentos, sendo que os julgamentos das propostas ocorrerão



# **Prefeitura Municipal de Cacimbas - PB**

**Rua São José, 35 - Centro - CEP:58.698-000 - Cacimbas - PB**

**CNPJ Nº. 01.612.686/0001-34**

até de 24 (vinte e quatro) horas após o prazo final de recebimento das propostas.

**INFORMAÇÕES:** Podem ser obtidas através do e-mail: [cacimbas.cpl@gmail.com](mailto:cacimbas.cpl@gmail.com).

**O PRAZO PARA INÍCIO DOS SERVIÇOS/FORNECIMENTO:** 03 (três) dias corridos, contados da autorização.

## **DOCUMENTAÇÃO PARA SER APRESENTADA:**

### **I. QUANTO A HABILITAÇÃO JURÍDICA:**

- a) Registro comercial, no caso de empresa individual, acompanhado da cédula de identidade do titular;
- b) Ato constitutivo, estatuto ou contrato social em vigor, devidamente registrado, no caso de Sociedade Comercial e, em se tratando de Sociedade por Ações, acompanhado de documentos de eleição dos seus administradores;
- c) Ato constitutivo devidamente registrado no Cartório de Registro Civil de Pessoas Jurídicas tratando-se de sociedades civis, acompanhado de prova da diretoria em exercício;
- d) Inscrição do Ato Constitutivo no caso de Sociedades Civis, acompanhado de prova de Diretoria em exercício.

### **II. QUANTO A REGULARIDADE FISCAL E TRABALHISTA:**

- a) Prova de inscrição no Cadastro Nacional de Pessoas Jurídicas do Ministério da Fazenda (CNPJ);
- b) Regularidade para com a Fazenda Federal – Certidão Negativa de Débitos Relativos aos Tributos Federais e à Dívida Ativa da União;
- c) Certidões de regularidade perante as Fazendas Estadual e Municipal da sede do licitante, ou outro equivalente, na forma da lei;
- d) Comprovação de regularidade relativa ao Fundo de Garantia por Tempo de Serviço – FGTS, apresentando o respectivo Certificado de Regularidade fornecida pela Caixa Econômica Federal;
- e) Prova de inexistência de débitos inadimplidos perante a Justiça do Trabalho, mediante a apresentação de Certidão Negativa de Débitos Trabalhistas CNDT, nos termos do Título VII-A da Consolidação das Leis do Trabalho, aprovada pelo Decreto-Lei nº 5.452, de 1º de maio de 1943;
- f) Inscrição Municipal/Estadual da Sede da Empresa caso seja obrigatório.



# **Prefeitura Municipal de Cacimbas - PB**

**Rua São José, 35 - Centro - CEP:58.698-000 - Cacimbas - PB**

**CNPJ Nº. 01.612.686/0001-34**

## **III - QUANTO A REGULARIDADE ECONOMICO FINANCEIRA:**

a) Certidão negativa de falência expedida pelo distribuidor da sede da pessoa jurídica.

## **IV - QUANTO A REGULARIDADE TÉCNICA:**

a) Apresentar Certidão registro ou inscrição perante o Conselho Regional de Engenharia e Arquitetura – CREA da empresa participante e do responsável técnico da empresa.

b) Atestado de Capacidade Técnica comprovando que já desempenhou serviços compatíveis com o licitado.

## **V - OUTRAS EXIGÊNCIAS:**

a) Proposta de Preços nos termos do edital e do projeto básico;

Cacimbas – PB, em 21 de fevereiro de 2025.

**REINALDO PEREIRA GUERRA**

Secretário de Obras, Urbanismo e Saneamento



# Prefeitura Municipal de Cacimbas - PB

Rua São José, 35 - Centro - CEP:58.698-000 - Cacimbas - PB

CNPJ Nº. 01.612.686/0001-34

## ANEXO 01 AO TERMO DE REFERÊNCIA - PROPOSTA

DISPENSA Nº 07/2025

OBJETO: CONTRATAÇÃO DE EMPRESA PARA CONSTRUÇÃO DE UMA PASSAGEM MOLHADA NO SÍTIO GAVIÃO.

PROPONENTE:

CNPJ:

Prezados Senhores,

Nos termos do procedimento em epígrafe, apresentamos proposta conforme abaixo:

ITEM	DESCRIÇÃO DOS SERVIÇOS	UND	QTDA	VALOR ESTIMADO DA OBRA	VALOR TOTAL
01	CONTRATAÇÃO DE EMPRESA PARA CONSTRUÇÃO DE UMA PASSAGEM MOLHADA NO SÍTIO GAVIÃO. PROJETO BÁSICO EM ANEXO PARA ELABORAÇÃO DA PLANILHA ORÇAMENTÁRIA.	UND	01		
	V.GLOBAL				

VALOR GLOBAL DA PROPOSTA - R\$

PRAZO DE EXECUÇÃO:

CONDIÇÕES DE PAGAMENTO:

VALIDADE DESTA PROPOSTA:

Dados bancários do proponente para fins de pagamento:

Banco:

Conta:



# **Prefeitura Municipal de Cacimbas - PB**

**Rua São José, 35 - Centro - CEP:58.698-000 - Cacimbas - PB**

**CNPJ Nº. 01.612.686/0001-34**

Local e Data.

NOME/CPF/ASSINATURA

Representante legal do proponente.

OBSERVAÇÃO: a proposta deverá ser elaborada em papel timbrado do proponente



# **Prefeitura Municipal de Cacimbas - PB**

**Rua São José, 35 - Centro - CEP:58.698-000 - Cacimbas - PB**

**CNPJ Nº. 01.612.686/0001-34**

## **ANEXO II – TERMO DE REFERENCIA**

### **TERMO DE REFERÊNCIA**

#### **1.0.DO OBJETO**

1.1.Constitui objeto do presente Termo de Referência a pretensa: **CONTRATAÇÃO DE EMPRESA PARA CONSTRUÇÃO DE UMA PASSAGEM MOLHADA NO SITIO GAVIÃO.**

#### **2.0.JUSTIFICATIVA**

2.1.Para a contratação:

2.1.1. A contratação acima descrita está sendo solicitada pela necessidade da devida efetivação de serviço para suprir demanda específica - **CONTRATAÇÃO DE EMPRESA PARA CONSTRUÇÃO DE UMA PASSAGEM MOLHADA NO SITIO GAVIÃO**, considerada oportuna e imprescindível, bem como relevante medida de interesse público; e ainda, pela necessidade de desenvolvimento de ações continuadas para a promoção de atividades pertinentes, visando à maximização dos recursos em relação aos objetivos programados, observadas as diretrizes e metas definidas nas ferramentas de planejamento aprovadas.

2.2.Para a estimativa de quantitativos dos serviços:

2.2.1. O quantitativo e a respectiva unidade da presente contratação em função da prestação dos serviços foi devidamente definido mediante observância à previsão da demanda a ser atendida e possíveis alterações em decorrência das atividades a serem desenvolvidas e seus desdobramentos, bem como considerando o orçamento disponível e ainda a sequência histórica da realização de despesas semelhantes.

#### **3.0.DO SERVIÇO**

3.1.O quantitativo e a respectiva unidade em função do serviço e utilização prováveis são: **Serviços de Engenharia – CONTRATAÇÃO DE EMPRESA PARA CONSTRUÇÃO DE UMA PASSAGEM MOLHADA NO SITIO GAVIÃO**, conforme projeto básico de engenharia anexo.



# Prefeitura Municipal de Cacimbas - PB

Rua São José, 35 - Centro - CEP:58.698-000 - Cacimbas - PB

CNPJ Nº. 01.612.686/0001-34

ITEM	DESCRIÇÃO DOS SERVIÇOS	UND	QTDA	VALOR ESTIMADO DA OBRA	VALOR TOTAL
01	CONTRATAÇÃO DE EMPRESA PARA CONSTRUÇÃO DE UMA PASSAGEM MOLHADA NO SÍTIO GAVIÃO. <u>PROJETO BÁSICO EM ANEXO PARA ELABORAÇÃO DA PLANILHA ORÇAMENTÁRIA.</u>	UND	01	R\$ 116.563,22	R\$ 116.563,22
	V.GLOBAL				R\$ 116.563,22

#### 4.0.DO TRATAMENTO DIFERENCIADO PARA ME/EPP

4.1.Salienta-se que na referida contratação, não será concedido o tratamento diferenciado e simplificado para as Microempresas e Empresas de Pequeno Porte, nos termos das disposições contidas nos Arts. 47 e 48, da Lei Complementar nº 123/2006, visto estarem presentes, isolada ou simultaneamente, as situações previstas nos incisos II e III, do Art. 49, do mesmo diploma legal.

4.2.A participação no certame, portanto, deverá ser aberta a quaisquer interessados, inclusive as Microempresas, Empresas de Pequeno Porte e Equiparados, nos termos da legislação vigente.

#### 5.0.DAS OBRIGAÇÕES DO CONTRATANTE

5.1.Efetuar o pagamento relativo ao objeto contratado efetivamente realizado, de acordo com as cláusulas do respectivo contrato ou outros instrumentos hábeis.

5.2.Proporcionar ao Contratado todos os meios necessários para a fiel execução do objeto da presente contratação, nos termos do correspondente instrumento de ajuste.

5.3.Notificar o Contratado sobre qualquer irregularidade encontrada quanto à qualidade dos produtos ou serviços, exercendo a mais ampla e completa



# Prefeitura Municipal de Cacimbas - PB

Rua São José, 35 - Centro - CEP:58.698-000 - Cacimbas - PB

CNPJ Nº. 01.612.686/0001-34

fiscalização, o que não exime o Contratado de suas responsabilidades pactuadas e preceitos legais.

5.4. Observar, em compatibilidade com o objeto da contratação, as disposições dos Arts. 115 a 123 da Lei 14.133/21.

5.5. Realizar a fiscalização, controle e acompanhamento da execução do objeto do presente contrato

## **6.0.DAS OBRIGAÇÕES DO CONTRATADO**

6.1. O Contratado será responsável pelos danos causados diretamente à Administração ou a terceiros, decorrentes de sua culpa ou dolo, quando da prestação do serviço, não podendo ser arguido, para efeito de exclusão de sua responsabilidade, o fato de a Administração proceder à fiscalização ou acompanhamento dos referidos serviços;

6.2. Observar, rigorosamente, as especificações apresentadas pela CONTRATANTE, zelando pela fiel prestação dos serviços, utilizando-se de todos os recursos materiais e humanos necessários;

6.3. Manter, durante toda a execução do contrato, em compatibilidade com as obrigações por ele assumidas, todas as condições exigidas para a habilitação na licitação, ou para a qualificação, na contratação direta;

6.4. Fica obrigado a cumprir as exigências de reserva de cargos prevista em lei, bem como em outras normas específicas, para pessoa com deficiência, para reabilitado da Previdência Social e para aprendiz.

6.5. Reter na fonte os tributos e as contribuições elencados nas disposições determinadas pelos órgãos fiscais e fazendários, em conformidade com as instruções normativas vigentes.

6.6. Responder pelas consequências da inexecução do contrato;

6.7. Responsabilizar-se pelos encargos previdenciários, fiscais e comerciais resultantes da execução deste CONTRATO.

h) Em tudo agir, segundo as diretrizes da CONTRATANTE

## **7.0.DO PRAZO E DA VIGÊNCIA**

7.1. O prazo máximo para prestação do objeto da contratação, que admite prorrogação nas condições e hipóteses previstas na Lei 14.133/21, está abaixo indicado e será considerado da emissão do Pedido de serviço:

7.1.1. Entrega: Imediata.



# **Prefeitura Municipal de Cacimbas - PB**

**Rua São José, 35 - Centro - CEP:58.698-000 - Cacimbas - PB**

**CNPJ Nº. 01.612.686/0001-34**

7.2.A vigência da presente contratação será determinada: período de 08 meses, considerada da data de assinatura do respectivo instrumento de ajuste.

## **8.0.DO REAJUSTAMENTO EM SENTIDO ESTRITO**

8.1.Os preços contratados são fixos e irrealizáveis no prazo de um ano.

8.2.Dentro do prazo de vigência do contrato e mediante solicitação do Contratado, os preços poderão sofrer reajuste após o interregno de um ano, na mesma proporção da variação verificada no IPCA-IBGE acumulado, tomando-se por base o mês do orçamento estimado, exclusivamente para as obrigações iniciadas e concluídas após a ocorrência da anualidade.

8.3.Nos reajustes subsequentes ao primeiro, o interregno mínimo de um ano será contado a partir dos efeitos financeiros do último reajuste.

8.4.No caso de atraso ou não divulgação do índice de reajustamento, o Contratante pagará ao Contratado a importância calculada pela última variação conhecida, liquidando a diferença correspondente tão logo seja divulgado o índice definitivo. Fica o Contratado obrigado a apresentar memória de cálculo referente ao reajustamento de preços do valor remanescente, sempre que este ocorrer.

8.5.Nas aferições finais, o índice utilizado para reajuste será, obrigatoriamente, o definitivo.

8.6.Caso o índice estabelecido para reajustamento venha a ser extinto ou de qualquer forma não possa mais ser utilizado, será adotado, em substituição, o que vier a ser determinado pela legislação então em vigor.

8.7.Na ausência de previsão legal quanto ao índice substituto, as partes elegerão novo índice oficial, para reajustamento do preço do valor remanescente, por meio de termo aditivo.

8.8.O reajuste poderá ser realizado por apostilamento.

8.9.O prazo para resposta ao pedido de restabelecimento do equilíbrio econômico-financeiro, quando for o caso, será de até 1 (um) mês, contado da data do fornecimento da documentação comprobatória do fato imprevisível ou previsível de consequência incalculável, observadas as disposições dos Arts. 124 a 136, da Lei 14.133/21.



# **Prefeitura Municipal de Cacimbas - PB**

**Rua São José, 35 - Centro - CEP:58.698-000 - Cacimbas - PB**

**CNPJ Nº. 01.612.686/0001-34**

## **9.0.DO PAGAMENTO**

9.1. O pagamento das despesas decorrentes da prestação dos serviços a que se refere o presente Contrato será realizado com Recursos Orçamentários da Prefeitura Municipal de CACIMBAS - PB;

**9.2** – Será emitida nota fiscal, fatura ou documento equivalente, onde os pagamentos serão efetuados, após o atesto da prestação dos serviços pelo Prefeito e outros com poderes a eles delegados, acompanhado da respectiva documentação fiscal.

**9.3** – Os pagamentos serão efetuados observando - se a ordem cronológica para cada fonte diferenciada de recursos, conforme estabelecido pelo Art.141, da Lei n.º 14.133/2021.

## **10.0.DA VERIFICAÇÃO DA QUALIFICAÇÃO TÉCNICA E ECONÔMICO-FINANCEIRA**

10.1.Se necessária a verificação da qualificação técnica e econômico-financeira do licitante, a documentação essencial, suficiente para comprovar as referidas capacidades, será restrita aquela definida nos Art. 67 e 69, da Lei 14.133/21, respectivamente.

10.2.Salienta-se que a documentação relacionada nos Arts. 66 a 69, da Lei 14.133/21, para demonstrar a capacidade do licitante de realizar o objeto eventualmente pactuado, dividida em habilitação jurídica; qualificação técnico-profissional e técnico-operacional; habilitações fiscal, social e trabalhista; e habilitação econômico-financeira; poderá ser dispensada, total ou parcialmente, dentre outras, nas contratações em valores inferiores a um quarto do limite para dispensa de licitação para compras em geral, conforme as disposições do Art. 70, do mesmo diploma legal.

## **11.0.DO CRITÉRIO DE ACEITAÇÃO DO OBJETO**

11.1.Executada a presente contratação e observadas as condições de adimplemento das obrigações pactuadas, os procedimentos e condições para receber o seu objeto pelo Contratante obedecerão, conforme o caso, às disposições do Art. 140, da Lei 14.133/21.

## **12.0.DOS PROCEDIMENTOS DE FISCALIZAÇÃO E GERENCIAMENTO**



# Prefeitura Municipal de Cacimbas - PB

Rua São José, 35 - Centro - CEP:58.698-000 - Cacimbas - PB

CNPJ Nº. 01.612.686/0001-34

12.1. Serão designados pelo Contratante representantes com atribuições de Gestor e Fiscal do contrato, nos termos do Art. 117, da Lei 14.133/21, especialmente para acompanhar e fiscalizar a sua execução, respectivamente, permitida a contratação de terceiros para assistência e subsídio de informações pertinentes a essas atribuições.

## 13.0. DAS SANÇÕES ADMINISTRATIVAS

13.1. O licitante ou o contratado será responsabilizado administrativamente pelas seguintes infrações: I - dar causa à inexecução parcial do contrato; II - dar causa à inexecução parcial do contrato que cause grave dano à Administração, ao funcionamento dos serviços públicos ou ao interesse coletivo; III - dar causa à inexecução total do contrato; IV - deixar de entregar a documentação exigida para o certame; V - não manter a proposta, salvo em decorrência de fato superveniente devidamente justificado; VI - não celebrar o contrato ou não entregar a documentação exigida para a contratação, quando convocado dentro do prazo de validade de sua proposta; VII - ensejar o retardamento da execução ou da entrega do objeto da licitação sem motivo justificado; VIII - apresentar declaração ou documentação falsa exigida para o certame ou prestar declaração falsa durante a licitação ou a execução do contrato; IX - fraudar a licitação ou praticar ato fraudulento na execução do contrato; X - comportar-se de modo inidôneo ou cometer fraude de qualquer natureza; XI - praticar atos ilícitos com vistas a frustrar os objetivos da licitação e XII - praticar ato lesivo previsto no [art. 5º da Lei nº 12.846, de 1º de agosto de 2013](#).

**Parágrafo Primeiro** - Serão aplicadas ao responsável pelas infrações administrativas previstas no Caput as seguintes sanções:

I - advertência;

II - multa;

III - impedimento de licitar e contratar no âmbito da Administração Pública direta e indireta do ente federativo que tiver aplicado a sanção, pelo prazo máximo de 3 (três) anos;

IV - declaração de inidoneidade para licitar ou contratar no âmbito da Administração Pública direta e indireta de todos os entes federativos, pelo prazo mínimo de 3 (três) anos e máximo de 6 (seis) anos.

§ 1º Na aplicação das sanções serão considerados:



# Prefeitura Municipal de Cacimbas - PB

Rua São José, 35 - Centro - CEP:58.698-000 - Cacimbas - PB

CNPJ Nº. 01.612.686/0001-34

- I - a natureza e a gravidade da infração cometida;
- II - as peculiaridades do caso concreto;
- III - as circunstâncias agravantes ou atenuantes;
- IV - os danos que dela provierem para a Administração Pública;
- V - a implantação ou o aperfeiçoamento de programa de integridade, conforme normas e orientações dos órgãos de controle.

**Parágrafo Segundo** - No caso de atraso injustificado no cumprimento das obrigações contratuais, no que diz respeito ao prazo para a prestação dos serviços, será aplicada multa de mora a incidir sobre o valor total do contrato ou parcela em atraso, conforme o caso, no percentual de:

a.1) de 1% (um por cento) sobre o valor contratado por dia de atraso, na inexecução do objeto deste contrato, até o (trigésimo) dia e/ou constado o desacordo com as condições estabelecidas.

b) No caso de descumprimento das obrigações contratuais executadas as situações previstas no subitem anterior será aplicada multa compensatória no percentual de:

b.1) de 15% (quinze por cento) a ser aplicada sobre o valor do empenho, referente a execução do serviço não executado no caso de inexecução parcial do serviço;

b.2) de 30% (trinta por cento) a ser aplicado sobre o valor do contrato no caso de inexecução total da prestação do serviço.

**Parágrafo Terceiro** – O valor da multa aplicada será descontado no pagamento e, quando for o caso cobrado judicialmente;

---

**REINALDO PEREIRA GUERRA**

Secretário de Obras, Urbanismo e Saneamento



# **Prefeitura Municipal de Cacimbas - PB**

**Rua São José, 35 - Centro - CEP:58.698-000 - Cacimbas - PB**

**CNPJ Nº. 01.612.686/0001-34**

**ANEXO III – PROJETO BÁSICO**



# ORÇAMENTO

PASSAGEM MOLHADA NO SÍTIO GAVIÃO,  
MUNICÍPIO DE CACIMBAS-PB

*Jonathas Soares Rodrigues*  
ENGENHEIRO FISCAL  
CREA: 162243851-5

*Jonathas S. Rodrigues*

JONATHAS SOARES RODRIGUES

ENGENHEIRO CIVIL – CREA 162243851-5

04 de fevereiro de 2025, Cacimbas-PB

# ÍNDICE

MEMORIAL DE CÁLCULO  
MEMORIAL FOTOGRÁFICO  
ORÇAMENTO SINTÉTICO  
COMPOSIÇÕES  
MEMORIAL DESCRITIVO  
BDI  
CRONOGRAMA  
ENCARGOS SOCIAIS  
ART de orçamento

*Jonathas Soares Rodrigues*  
 ENGENHEIRO FISCAL  
CREA: 162243851-5

*Jonathas S. Rodrigues*

JONATHAS SOARES RODRIGUES  
ENGENHEIRO CIVIL  
CREA: 162243851-5



**PREFEITURA MUNICIPAL DE CACIMBAS – PB**  
**SECRETARIA DE OBRAS, URBANISMO E SANEAMENTO**  
Rua São José, 35 - Centro - CEP:58.698-000 - Cacimbas - PB  
CNPJ Nº. 01.612.686/0001-34

**RELATÓRIO FOTOGRÁFICO – PASSAGEM MOLHADA SÍTIO GAVIÃO**

**ASSUNTO:** Passagem molhada no Sítio Gavião, município de Cacimbas-PB.

O Presente relatório tem como objetivo fundamentar, por meio de registros fotográficos, a necessidade da construção de uma Passagem molhada no Sítio Gavião, município de Cacimbas-PB.

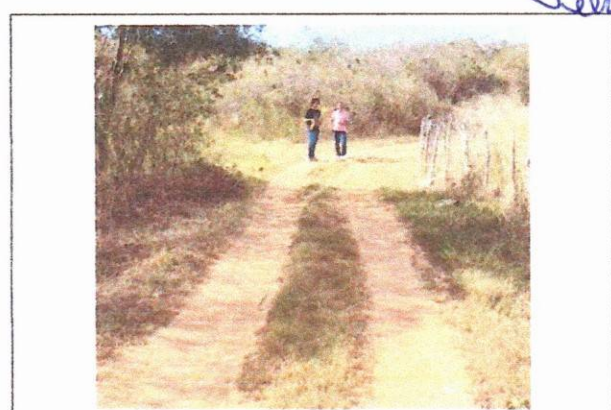
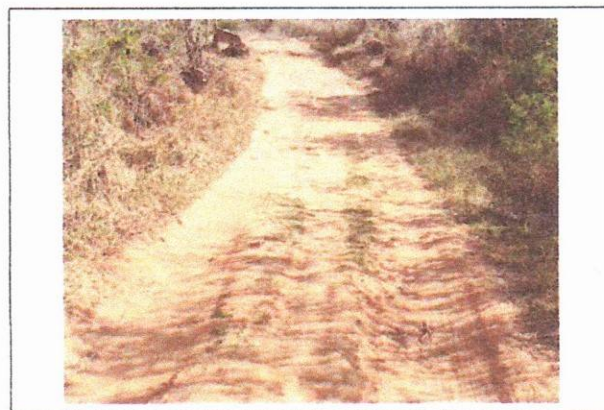
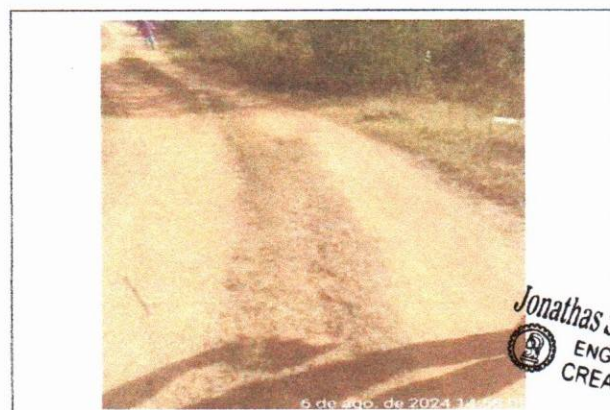
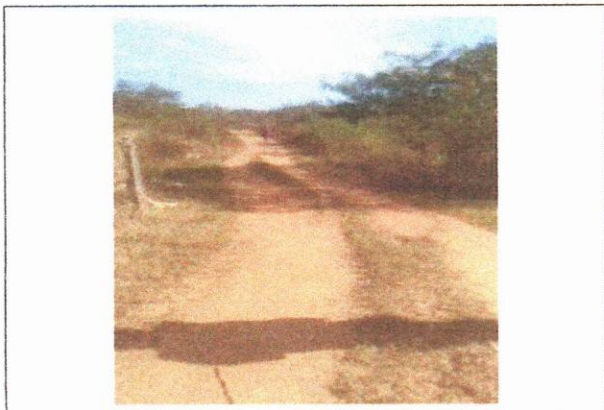
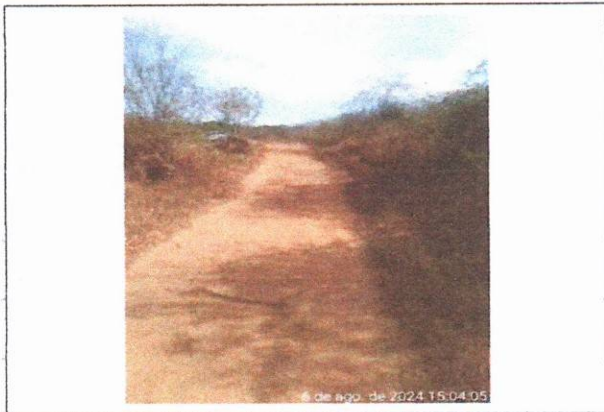

Jonathas Soares Rodrigues  
ENGENHEIRO FISCAL  
CREA: 162243851-5

*Jonathas*



Obra  
PASSAGEM MOLHADA NO SÍTIO GAVIÃO, MUNICÍPIO DE CACIMBAS-PB

Bancos  
SINAPI - 12/2024 - Paraíba  
SICRO3 - 10/2024 - Paraíba  
ORSE - 11/2024 - Sergipe

B.D.I.  
25,44%

Encargos Sociais  
Desonerado:  
Horista: 84,85%  
Mensalista: 46,62%

Orçamento Sintético

Item	Código Banco	Descrição	Und	Quant.	Valor Unit	Valor Unit com BDI	Total	Peso (%)
1		<b>PASSAGEM MOLHADA SÍTIO GAVIÃO</b>		<b>1</b>		<b>116.563,22</b>	<b>116.563,22</b>	<b>100,00 %</b>
1.1		<b>PASSAGEM MOLHADA</b>		<b>1</b>		<b>115.293,40</b>	<b>115.293,40</b>	<b>98,91 %</b>
1.1.1	99064	SINAPI LOCAÇÃO DE PAVIMENTAÇÃO. AF_10/2018	M	90	0,74	0,92	82,80	0,07 %
1.1.2	93358	SINAPI ESCAVAÇÃO MANUAL DE VALA. AF_09/2024	m³	43,49	122,11	153,17	6.661,36	5,71 %
1.1.3	95567	SINAPI TUBO DE CONCRETO (SIMPLES) PARA REDES COLETORAS DE ÁGUAS PLUVIAIS, DIÂMETRO DE 300 MM, JUNTA RÍGIDA, INSTALADO EM LOCAL COM BAIXO NÍVEL DE INTERFERÊNCIAS - FORNECIMENTO E ASSENTAMENTO. AF_03/2024	M	8	92,39	115,89	927,12	0,80 %
1.1.4	101618	SINAPI PREPARO DE FUNDO DE VALA COM LARGURA MENOR QUE 1,5 M, COM CAMADA DE AREIA, LANÇAMENTO MANUAL. AF_08/2020	m³	6,7	327,84	411,24	2.755,30	2,36 %
1.1.5	1506055	SICRO3 Pedra argamassada com cimento e areia 1:3 - areia e pedra de mão comercial - fornecimento e assentamento	m³	53,52	518,56	650,48	34.813,68	29,87 %
1.1.6	94342	SINAPI ATERRO MANUAL DE VALAS COM AREIA PARA ATERRO. AF_08/2023	m³	50,84	128,90	161,69	8.220,31	7,05 %
1.1.7	93382	SINAPI REATERRO MANUAL DE VALAS, COM COMPACTADOR DE SOLOS DE PERCUSSÃO. AF_08/2023	m³	5,4	35,15	44,09	238,08	0,20 %
1.1.8	92431	SINAPI MONTAGEM E DESMONTAGEM DE FÓRMA DE PILARES RETANGULARES E ESTRUTURAS SIMILARES, PÉ-DIREITO SIMPLES, EM CHAPA DE MADEIRA COMPENSADA PLASTIFICADA, 10 UTILIZAÇÕES. AF_09/2020	m²	27	63,79	80,01	2.160,27	1,85 %
1.1.9	96620	SINAPI LASTRO DE CONCRETO MAGRO, APLICADO EM PISOS, LAJES SOBRE SOLO OU RADIERS. AF_01/2024	m³	16,4	837,01	1.049,94	17.219,01	14,77 %
1.1.10	92916	SINAPI ARMAÇÃO DE ESTRUTURAS DIVERSAS DE CONCRETO ARMADO, EXCETO VIGAS, PILARES, LAJES E FUNDAÇÕES, UTILIZANDO AÇO CA-50 DE 6,3 MM - MONTAGEM. AF_06/2022	KG	273,88	17,93	22,49	6.159,56	5,28 %
1.1.11	102482	SINAPI CONCRETO FCK = 28MPA, TRAÇO 1:2,2:2,5 (EM MASSA SECA DE CIMENTO/AREIA MÉDIA/ SEIXO ROLADO) - PREPARO MECÂNICO COM BETONEIRA 600 L. AF_05/2021	m³	24,6	649,77	815,07	20.050,72	17,20 %
1.1.12	103670	SINAPI LANÇAMENTO COM USO DE BALDES, ADENSAMENTO E ACABAMENTO DE CONCRETO EM ESTRUTURAS. AF_02/2022	m³	24,6	421,74	529,03	13.014,13	11,16 %
1.1.13	87529	SINAPI MASSA ÚNICA, EM ARGAMASSA TRAÇO 1:2:8, PREPARO MECÂNICO, APLICADA MANUALMENTE EM PAREDES INTERNAS DE AMBIENTES COM ÁREA ENTRE 5M² E 10M². E = 17,5MM, COM TALISCAS. AF_03/2024	m²	54	44,16	55,39	2.991,06	2,57 %
1.2		<b>SINALIZADORES</b>		<b>1</b>		<b>1.269,82</b>	<b>1.269,82</b>	<b>1,09 %</b>
1.2.1	00020065	SINAPI TUBO PVC SERIE NORMAL, DN 150 MM, PARA ESGOTO PREDIAL (NBR 5688)	M	8	37,61	47,17	377,36	0,32 %
1.2.2	92919	SINAPI ARMAÇÃO DE ESTRUTURAS DIVERSAS DE CONCRETO ARMADO, EXCETO VIGAS, PILARES, LAJES E FUNDAÇÕES, UTILIZANDO AÇO CA-50 DE 10,0 MM - MONTAGEM. AF_06/2022	KG	5,95	13,51	16,94	100,79	0,09 %
1.2.3	102482	SINAPI CONCRETO FCK = 28MPA, TRAÇO 1:2,2:2,5 (EM MASSA SECA DE CIMENTO/AREIA MÉDIA/ SEIXO ROLADO) - PREPARO MECÂNICO COM BETONEIRA 600 L. AF_05/2021	m³	0,14	649,77	815,07	114,10	0,10 %
1.2.4	103670	SINAPI LANÇAMENTO COM USO DE BALDES, ADENSAMENTO E ACABAMENTO DE CONCRETO EM ESTRUTURAS. AF_02/2022	m³	0,14	421,74	529,03	74,06	0,06 %

1.2.5	102500	SINAPI	PINTURA DE DEMARCAÇÃO DE VAGA COM TINTA ACRILICA, E = 10 CM, APLICAÇÃO MANUAL. AF_05/2021	M	11,3	5,60	7,02	79,32	0,07 %
<b>1.2.6</b>			<b>BASE DE CONCRETO PARA SINALIZADORES</b>		<b>1</b>		<b>524,19</b>	<b>524,19</b>	<b>0,45 %</b>
1.2.6.1	102482	SINAPI	CONCRETO FCK = 25MPA, TRAÇO 1:2:2:2,5 (EM MASSA SECA DE CIMENTO/ AREIA MÉDIA/ SEIXO ROLADO) - PREPARO MECÂNICO COM BETONEIRA 600 L. AF_05/2021	m³	0,39	649,77	815,07	317,87	0,27 %
1.2.6.2	103670	SINAPI	LANÇAMENTO COM USO DE BALDES, ADENSAMENTO E ACABAMENTO DE CONCRETO EM ESTRUTURAS. AF_02/2022	m³	0,39	421,74	529,03	206,32	0,18 %

Total sem BDI 92.925,36  
Total do BDI 23.637,86  
Total Geral 116.563,22

**Jonathas Soares Rodrigues**  
ENGENHEIRO FISCAL  
CREA: 162243851-5

*Jonathas S. Rodrigues*  
JONATHAS SOARES RODRIGUES  
Engenheiro Fiscal Civil - Crea: 162243851-5



Obra  
PASSAGEM MOLHADA NO SÍTIO GAVIÃO, MUNICÍPIO DE CACIMBAS-PE

Bancos  
SINAPI - 12/2024 - Paraíba  
SICRO3 - 10/2024 - Paraíba  
ORSE - 11/2024 - Sergipe

B.D.I.  
25,44%

Encargos Sociais  
Desonerado:  
Horista: 84,85%  
Mensalista: 46,82%

Planilha Orçamentária Analítica

1		PASSAGEM MOLHADA SÍTIO GAVIÃO							116.563,22
1.1		PASSAGEM MOLHADA							115.293,40
1.1.1	Código Banco	Descrição	Tipo	Und	Quant.	Valor Unit	Total		
Composição	99084 SINAPI	LOCAÇÃO DE PAVIMENTAÇÃO. AF_10/2018	SERT - SERVIÇOS TÉCNICOS	M	1,0000000	0,74	0,74		
Composição Auxiliar	99050 SINAPI	LOCAÇÃO DE PONTO PARA REFERÊNCIA TOPOGRÁFICA. AF_10/2018	SERT - SERVIÇOS TÉCNICOS	UN	0,0500000	14,00	0,74		
			MO sem LS =>	0,35	LS =>	0,30	MO com LS =>		0,65
			Valor do BDI =>	0,18			Valor com BDI =>		0,92
				Quant. =>	96,00		Preço Total =>		62,00
1.1.2	Código Banco	Descrição	Tipo	Und	Quant.	Valor Unit	Total		
Composição	93358 SINAPI	ESCAVAÇÃO MANUAL DE VALA. AF_09/2024	MOV - MOVIMENTO DE TERRA	m²	1,0000000	122,11	122,11		
Composição Auxiliar	88316 SINAPI	SERVENTE COM ENCARGOS COMPLEMENTARES	SEDI - SERVIÇOS DIVERSOS	H	3,957667	30,87	122,11		
			MO sem LS =>	55,14	LS =>	46,80	MO com LS =>		101,94
			Valor do BDI =>	31,06			Valor com BDI =>		153,17
				Quant. =>	43,48		Preço Total =>		6.861,36
1.1.3	Código Banco	Descrição	Tipo	Und	Quant.	Valor Unit	Total		
Composição	95567 SINAPI	TUBO DE CONCRETO (SIMPLES) PARA REDES COLETORAS DE ÁGUAS PLUVIAIS, DIÂMETRO DE 300 MM, JUNTA RÍGIDA, INSTALADO EM LOCAL COM BAIXO NÍVEL DE INTERFERÊNCIAS - FORNECIMENTO E ASSENTAMENTO. AF_03/2024	ASTU - ASSENTAMENTO DE TUBOS E PECAS	M	1,0000000	92,39	92,39		
Composição Auxiliar	88629 SINAPI	ARGAMASSA TRAÇO 1:3 (EM VOLUME DE CIMENTO E AREIA MÉDIA UMIDA), PREPARO MANUAL. AF_08/2019	SEDI - SERVIÇOS DIVERSOS	m³	0,0007000	747,07	0,52		
Composição Auxiliar	88316 SINAPI	SERVENTE COM ENCARGOS COMPLEMENTARES	SEDI - SERVIÇOS DIVERSOS	H	0,3132000	30,87	9,66		
Composição Auxiliar	88246 SINAPI	ASSENTADOR DE TUBOS COM ENCARGOS COMPLEMENTARES	SEDI - SERVIÇOS DIVERSOS	H	0,1568000	24,87	3,89		
Composição Auxiliar	5631 SINAPI	ESCAVADEIRA HIDRÁULICA SOBRE ESTEIRAS, CACAMBA 0,80 M3, PESO OPERACIONAL 17 T, POTENCIA BRUTA 111 HP - CHP DIURNO. AF_06/2014	CHOR - CUSTOS HORÁRIOS DE MÁQUINAS E EQUIPAMENTOS	CHP	0,0350000	221,06	7,73		
Composição Auxiliar	5632 SINAPI	ESCAVADEIRA HIDRÁULICA SOBRE ESTEIRAS, CACAMBA 0,80 M3, PESO OPERACIONAL 17 T, POTENCIA BRUTA 111 HP - CHI DIURNO. AF_08/2014	CHOR - CUSTOS HORÁRIOS DE MÁQUINAS E EQUIPAMENTOS	CHI	0,0680000	99,04	6,73		
Insumo	00007796 SINAPI	TUBO DE CONCRETO SIMPLES PARA AGUAS PLUVIAIS, CLASSE P51, COM ENCAIXE PONTA E BOLSA, DIÂMETRO NOMINAL DE 300 MM	Material	M	1,0300000	62,00	63,86		
			MO sem LS =>	8,23	LS =>	6,99	MO com LS =>		15,22
			Valor do BDI =>	23,50			Valor com BDI =>		115,89
				Quant. =>	8,00		Preço Total =>		927,12
1.1.4	Código Banco	Descrição	Tipo	Und	Quant.	Valor Unit	Total		
Composição	101618 SINAPI	PREPARO DE FUNDO DE VALA COM LARGURA MENOR QUE 1,5 M, COM CAMADA DE AREIA, LANÇAMENTO MANUAL. AF_08/2020	MOV - MOVIMENTO DE TERRA	m³	1,0000000	327,84	327,84		
Composição Auxiliar	91534 SINAPI	COMPACTADOR DE SOLOS DE PERCUSSÃO (SOQUETE) COM MOTOR A GASOLINA 4 TEMPOS, POTÊNCIA 4 CV - CHI DIURNO. AF_08/2015	CHOR - CUSTOS HORÁRIOS DE MÁQUINAS E EQUIPAMENTOS	CHI	0,0669000	38,98	2,59		
Composição Auxiliar	88316 SINAPI	SERVENTE COM ENCARGOS COMPLEMENTARES	SEDI - SERVIÇOS DIVERSOS	H	3,0329000	30,87	93,62		
Composição Auxiliar	91533 SINAPI	COMPACTADOR DE SOLOS DE PERCUSSÃO (SOQUETE) COM MOTOR A GASOLINA 4 TEMPOS, POTÊNCIA 4 CV - CHP DIURNO. AF_08/2015	CHOR - CUSTOS HORÁRIOS DE MÁQUINAS E EQUIPAMENTOS	CHP	0,0718000	46,14	3,31		
Composição Auxiliar	88309 SINAPI	PEDREIRO COM ENCARGOS COMPLEMENTARES	SEDI - SERVIÇOS DIVERSOS	H	2,0219000	39,48	78,82		
Insumo	00000370 SINAPI	AREIA MÉDIA - POSTO JAZIDA/FORNECEDOR (RETIRADO NA JAZIDA, SEM TRANSPORTE)	Material	M³	1,1000000	135,00	148,50		
			MO sem LS =>	82,27	LS =>	69,82	MO com LS =>		152,09
			Valor do BDI =>	83,40			Valor com BDI =>		411,24
				Quant. =>	6,70		Preço Total =>		2.755,30
1.1.5	Código Banco	Descrição	Tipo	Und	Quant.	Valor Unit	Total		
Composição	150055 SICRO3	Pedra argamassada com cimento e areia 1:3 - areia e pedra de mão comercial - fornecimento e assentamento		m³	1,0000000	518,56	518,56		
B	Código Banco	Mão de Obra	Quantidade			Custo Horário	Custo Horário		
Insumo	P9824 SICRO3	Servente	4,0000000			34,0554	136,2216		
Insumo	P9821 SICRO3	Pedreiro	1,0000000			43,4582	43,4582		
						Adicional de mão de obra (%)	0,0000		
						Custo horário total de mão de obra	179,6798		
						Custo horário total de execução	179,6798		
						Produção de equipe	1		
						Custo unitário de execução	179,6798		
						Custo do FIC	0		
						Custo do FIT	0		
C			Unidade	Preço			Custo Horário		
Insumo	M1097 SICRO3	Pedra de mão ou rachão	1,2000000	m³		140,6605	168,7926		
						Custo unitário total de material	168,7926		
D			Unidade	Preço			Custo Horário		
Composição	110969 SICRO3	Argamassa de cimento e areia 1:3 - confecção em betoneira e lançamento manual - areia comercial	0,3155900	m³		528,9200	166,9219		
						Custo total de atividades auxiliares	166,9219		
E	Tempo Fixo Banco	Descrição	Carga	Quantidade	Unidade	Preço Unitário	Custo Horário		
Composição	5914647 SICRO3	Carga, manobra e descarga de agregados ou solos em caminhão basculante de 10 m³ - carga com carregadeira de 3,40 m³ (exclusa) e descarga livre	M1097	1,8000000	t	1,7600	3,1680		
F	Momento de Transporte Banco	Descrição	Quantidade	LN	RP	P	FE	Custo Horário	
Insumo	M1097 SICRO3	Pedra de mão ou rachão	1,8000000	5914358	5914374	5914389	--	0,0000	
				0,00	0,00	0,00			
				1,21	0,97	0,80			
				0,0000	0,0000	0,0000			
				MO sem LS =>	0,00	LS =>		Custo total de transporte	
				Valor do BDI =>	131,92			203,30	
								Valor com BDI =>	
						Quant. =>	53,62	Preço Total =>	
1.1.6	Código Banco	Descrição	Tipo	Und	Quant.	Valor Unit	Total		
Composição	94342 SINAPI	ATERRO MANUAL DE VALAS COM AREIA PARA ATERRO. AF_08/2023	MOV - MOVIMENTO DE TERRA	m³	1,0000000	128,90	128,90		
Composição Auxiliar	91533 SINAPI	COMPACTADOR DE SOLOS DE PERCUSSÃO (SOQUETE) COM MOTOR A GASOLINA 4 TEMPOS, POTÊNCIA 4 CV - CHP DIURNO. AF_08/2015	CHOR - CUSTOS HORÁRIOS DE MÁQUINAS E EQUIPAMENTOS	CHP	0,1962000	46,14	9,05		
Composição Auxiliar	5903 SINAPI	CAMINHÃO PIPA 10.000 L TRUCADO, PESO BRUTO TOTAL 23.000 KG, CARGA ÚTIL MÁXIMA 15.935 KG, DISTÂNCIA ENTRE EIXOS 4,8 M, POTÊNCIA 230 CV, INCLUSIVE TANQUE DE AÇO PARA TRANSPORTE DE ÁGUA - CHI DIURNO. AF_08/2014	CHOR - CUSTOS HORÁRIOS DE MÁQUINAS E EQUIPAMENTOS	CHI	0,0006000	85,08	0,05		
Composição Auxiliar	5901 SINAPI	CAMINHÃO PIPA 10.000 L TRUCADO, PESO BRUTO TOTAL 23.000 KG, CARGA ÚTIL MÁXIMA 15.935 KG, DISTÂNCIA ENTRE EIXOS 4,8 M, POTÊNCIA 230 CV, INCLUSIVE TANQUE DE AÇO PARA TRANSPORTE DE ÁGUA - CHP DIURNO. AF_08/2014	CHOR - CUSTOS HORÁRIOS DE MÁQUINAS E EQUIPAMENTOS	CHP	0,0054000	328,05	1,77		
Composição Auxiliar	88316 SINAPI	SERVENTE COM ENCARGOS COMPLEMENTARES	SEDI - SERVIÇOS DIVERSOS	H	0,7866000	30,87	24,28		
Insumo	00000368 SINAPI	AREIA PARA ATERRO - POSTO JAZIDA/FORNECEDOR (RETIRADO NA JAZIDA, SEM TRANSPORTE)	Material	M³	1,3889000	67,50	93,75		
			MO sem LS =>	14,66	LS =>	12,45	MO com LS =>		27,11
			Valor do BDI =>	32,79			Valor com BDI =>		161,69
				Quant. =>	50,84		Preço Total =>		8.220,31
1.1.7	Código Banco	Descrição	Tipo	Und	Quant.	Valor Unit	Total		
Composição	93352 SINAPI	PREPARO MANUAL DE VALAS, COM COMPACTADOR DE SOLOS DE PERCUSSÃO. AF_08/2023	MOV - MOVIMENTO DE TERRA	m³	1,0000000	35,15	35,15		
Composição Auxiliar	88316 SINAPI	SERVENTE COM ENCARGOS COMPLEMENTARES	SEDI - SERVIÇOS DIVERSOS	H	0,7866000	30,87	24,28		
Composição Auxiliar	91533 SINAPI	COMPACTADOR DE SOLOS DE PERCUSSÃO (SOQUETE) COM MOTOR A GASOLINA 4 TEMPOS, POTÊNCIA 4 CV - CHP DIURNO. AF_08/2015	CHOR - CUSTOS HORÁRIOS DE MÁQUINAS E EQUIPAMENTOS	CHP	0,1962000	46,14	9,05		

Jonathas Soares Rodrigues  
ENGENHEIRO FISCAL  
CREA: 762243851-5

Composição Auxiliar	5903 SINAPI	CAMINHÃO PIPA 10.000 L TRUCADO, PESO BRUTO TOTAL 23.000 KG, CARGA ÚTIL MÁXIMA 15.935 KG, DISTÂNCIA ENTRE EIXOS 4,8 M, POTÊNCIA 230 CV, INCLUSIVE TANQUE DE AÇO PARA TRANSPORTE DE ÁGUA - CHI DIURNO. AF_06/2014	CHOR - CUSTOS HORÁRIOS DE MÁQUINAS E EQUIPAMENTOS	CHI	0,0006000	85,08	0,05		
Composição Auxiliar	5901 SINAPI	CAMINHÃO PIPA 10.000 L TRUCADO, PESO BRUTO TOTAL 23.000 KG, CARGA ÚTIL MÁXIMA 15.935 KG, DISTÂNCIA ENTRE EIXOS 4,8 M, POTÊNCIA 230 CV, INCLUSIVE TANQUE DE AÇO PARA TRANSPORTE DE ÁGUA - CHP DIURNO. AF_06/2014	CHOR - CUSTOS HORÁRIOS DE MÁQUINAS E EQUIPAMENTOS	CHP	0,0054000	328,05	1,77		
			MO sem LS =>		14,66	LS =>	12,45	MO com LS =>	27,11
			Valor do BDI =>		8,94			Valor com BDI =>	44,09
				Quant. =>		5,40		Preço Total =>	238,08
<b>1.1.8</b>	<b>Código Banco</b>	<b>Descrição</b>	<b>Tipo</b>	<b>Und</b>	<b>Quant.</b>	<b>Valor Unit</b>	<b>Total</b>		
Composição	92431 SINAPI	MONTAGEM E DESMONTAGEM DE FÓRMA DE PILARES RETANGULARES E ESTRUTURAS SIMILARES, PÉ-DIREITO SIMPLES, EM CHAPA DE MADEIRA COMPENSADA PLASTIFICADA, 10 UTILIZAÇÕES. AF_09/2020	FUES - FUNDAÇÕES E ESTRUTURAS	m²	1,0000000	63,79	63,79		
Composição Auxiliar	92284 SINAPI	FABRICAÇÃO DE FÓRMA PARA PILARES E ESTRUTURAS SIMILARES, EM CHAPA DE MADEIRA COMPENSADA PLASTIFICADA, E = 18 MM. AF_09/2020	FUES - FUNDAÇÕES E ESTRUTURAS	m²	0,1050000	191,25	20,08		
Composição Auxiliar	88239 SINAPI	AJUDANTE DE CARPINTEIRO COM ENCARGOS COMPLEMENTARES	SEDI - SERVIÇOS DIVERSOS	H	0,1210000	32,12	3,88		
Composição Auxiliar	88262 SINAPI	CARPINTEIRO DE FORMAS COM ENCARGOS COMPLEMENTARES	SEDI - SERVIÇOS DIVERSOS	H	0,0610000	38,59	25,50		
Insumo	00002692 SINAPI	DESMOLDANTE PROTETOR PARA FORMAS DE MADEIRA, DE BASE OLEOSA EMULSIONADA EM AGUA	Material	L	0,0040000	8,76	0,03		
Insumo	00040275 SINAPI	LOCACAO DE VIGA SANDUICHE METALICA VAZADA PARA TRAVAMENTO DE PILARES, ALTURA DE 18 CM, LARGURA DE 16 CM E EXTENSAO DE 2 M	Equipamento	MES	0,3930000	15,92	6,25		
Insumo	00040271 SINAPI	LOCACAO DE APRUMADOR METALICO DE PILAR, COM ALTURA E ANGULO REGULAVEIS, EXTENSAO DE 1,50 M A 2,80 M	Equipamento	MES	0,1960000	15,23	2,98		
Insumo	00040304 SINAPI	PREGO DE ACO POLIDO COM CABECA DUPLA 17 X 27 (2 1/2 X 11)	Material	KG	0,0190000	25,11	0,47		
Insumo	00040287 SINAPI	LOCACAO DE BARRA DE ANCORAGEM DE 0,80 A 1,20 M DE EXTENSAO, COM ROSCA DE 5/8", INCLUINDO PORCA E FLANGE	Equipamento	MES	0,7850000	5,86	4,60		
			MO sem LS =>		16,99	LS =>	14,42	MO com LS =>	31,41
			Valor do BDI =>		16,22			Valor com BDI =>	80,01
				Quant. =>		27,00		Preço Total =>	2.160,27
<b>1.1.9</b>	<b>Código Banco</b>	<b>Descrição</b>	<b>Tipo</b>	<b>Und</b>	<b>Quant.</b>	<b>Valor Unit</b>	<b>Total</b>		
Composição	98920 SINAPI	LASTRO DE CONCRETO MAGRO, APIACADO EM PISOS, LAJES, SORRISOS OU RADIERES. AF_01/2024	FUES - FUNDAÇÕES E ESTRUTURAS	m²	1,0000000	837,01	837,01		
Composição Auxiliar	88309 SINAPI	PEDREIRO COM ENCARGOS COMPLEMENTARES	SEDI - SERVIÇOS DIVERSOS	H	5,0830000	39,48	200,67		
Composição Auxiliar	88316 SINAPI	SERVENTE COM ENCARGOS COMPLEMENTARES	SEDI - SERVIÇOS DIVERSOS	H	1,8390000	30,87	56,73		
Composição Auxiliar	54060 SINAPI	CONCRETO MAGRO PARA LASTRO, TRAÇO 1:4,5:4,5 (EM MASSA SECA DE CIMENTO/AREIA MÉDIA/BRITA 1) - PREPARO MECÂNICO COM BETONEIRA 600 L. AF_05/2021	FUES - FUNDAÇÕES E ESTRUTURAS	m³	1,3000000	420,01	570,01		
			MO sem LS =>		181,69	LS =>	154,18	MO com LS =>	335,87
			Valor do BDI =>		212,83			Valor com BDI =>	1.010,04
				Quant. =>		16,40		Preço Total =>	17.219,01
<b>1.1.10</b>	<b>Código Banco</b>	<b>Descrição</b>	<b>Tipo</b>	<b>Und</b>	<b>Quant.</b>	<b>Valor Unit</b>	<b>Total</b>		
Composição	92916 SINAPI	ARMAÇÃO DE ESTRUTURAS DIVERSAS DE CONCRETO ARMADO, EXCETO VIGAS, PILARES, LAJES E FUNDAÇÕES, UTILIZANDO AÇO CA-50 DE 6,3 MM - MONTAGEM. AF_06/2022	FUES - FUNDAÇÕES E ESTRUTURAS	KG	1,0000000	17,93	17,93		
Composição Auxiliar	88238 SINAPI	AJUDANTE DE ARMADOR COM ENCARGOS COMPLEMENTARES	SEDI - SERVIÇOS DIVERSOS	H	0,0233000	32,16	0,74		
Composição Auxiliar	92801 SINAPI	CORTE E DOBRA DE AÇO CA-50, DIÂMETRO DE 6,3 MM. AF_06/2022	FUES - FUNDAÇÕES E ESTRUTURAS	KG	1,0000000	10,78	10,78		
Composição Auxiliar	88045 SINAPI	ARMADOR COM ENCARGOS COMPLEMENTARES	SEDI - SERVIÇOS DIVERSOS	H	0,1428000	39,11	5,58		
Insumo	00039017 SINAPI	ESPACADOR / DISTANCIADOR CIRCULAR COM ENTRADA LATERAL, EM PLÁSTICO, PARA VERGALHAO 4,2 A 12,5 MM, COBRIMENTO 20 MM	Material	UN	0,9700000	0,22	0,21		
Insumo	00043132 SINAPI	ARAME RECOZIDO 18 BWG, D = 1,65 MM (0,016 KG/M) OU 18 BWG, D = 1,25 MM (0,01 KG/M)	Material	KG	0,0250000	25,00	0,62		
			MO sem LS =>		3,58	LS =>	3,05	MO com LS =>	6,63
			Valor do BDI =>		4,56			Valor com BDI =>	22,49
				Quant. =>		273,88		Preço Total =>	6.159,56
<b>1.1.11</b>	<b>Código Banco</b>	<b>Descrição</b>	<b>Tipo</b>	<b>Und</b>	<b>Quant.</b>	<b>Valor Unit</b>	<b>Total</b>		
Composição	102482 SINAPI	CONCRETO FCK = 25MPa, TRAÇO 1:2,2:2,5 (EM MASSA SECA DE CIMENTO/AREIA MÉDIA/SEIXO ROLADO) - PREPARO MECÂNICO COM BETONEIRA 600 L. AF_05/2021	FUES - FUNDAÇÕES E ESTRUTURAS	m³	1,0000000	649,77	649,77		
Composição Auxiliar	88316 SINAPI	SERVENTE COM ENCARGOS COMPLEMENTARES	SEDI - SERVIÇOS DIVERSOS	H	1,9950000	30,87	61,58		
Composição Auxiliar	89226 SINAPI	BETONEIRA CAPACIDADE NOMINAL DE 600 L, CAPACIDADE DE MISTURA 360 L, MOTOR ELÉTRICO TRIFÁSICO POTÊNCIA DE 4 CV, SEM CARREGADOR - CHI DIURNO. AF_05/2023	CHOR - CUSTOS HORÁRIOS DE MÁQUINAS E EQUIPAMENTOS	CHI	0,6102000	1,52	0,92		
Composição Auxiliar	88377 SINAPI	OPERADOR DE BETONEIRA ESTACIONÁRIA/MISTURADOR COM ENCARGOS COMPLEMENTARES	SEDI - SERVIÇOS DIVERSOS	H	1,2574000	25,53	32,10		
Composição Auxiliar	89225 SINAPI	BETONEIRA CAPACIDADE NOMINAL DE 600 L, CAPACIDADE DE MISTURA 360 L, MOTOR ELÉTRICO TRIFÁSICO POTÊNCIA DE 4 CV, SEM CARREGADOR - CHP DIURNO. AF_05/2023	CHOR - CUSTOS HORÁRIOS DE MÁQUINAS E EQUIPAMENTOS	CHP	0,8472000	4,75	3,07		
Insumo	00004734 SINAPI	SEIXO ROLADO PARA APLICAÇÃO EM CONCRETO (POSTO PEDREIRA/FORNECEDOR, SEM FRETE)	Material	M³	0,5930000	310,65	184,21		
Insumo	00000370 SINAPI	AREIA MÉDIA - POSTO JAZIDA/FORNECEDOR (RETIRADO NA JAZIDA, SEM TRANSPORTE)	Material	M³	0,7327000	135,00	98,91		
Insumo	00001379 SINAPI	CIMENTO PORTLAND COMPOSTO CP II-32	Material	KG	384,2690000	0,70	268,98		
			MO sem LS =>		42,43	LS =>	36,01	MO com LS =>	78,44
			Valor do BDI =>		165,30			Valor com BDI =>	815,07
				Quant. =>		24,60		Preço Total =>	20.050,72
<b>1.1.12</b>	<b>Código Banco</b>	<b>Descrição</b>	<b>Tipo</b>	<b>Und</b>	<b>Quant.</b>	<b>Valor Unit</b>	<b>Total</b>		
Composição	103670 SINAPI	LANÇAMENTO COM USO DE BALDES, ADENSAMENTO E ACABAMENTO DE CONCRETO EM ESTRUTURAS. AF_02/2022	FUES - FUNDAÇÕES E ESTRUTURAS	m²	1,0000000	421,74	421,74		
Composição Auxiliar	90586 SINAPI	VIBRADOR DE IMERSÃO, DIÂMETRO DE PONTEIRA 45MM, MOTOR ELÉTRICO TRIFÁSICO POTÊNCIA DE 2 CV - CHP DIURNO. AF_06/2015	CHOR - CUSTOS HORÁRIOS DE MÁQUINAS E EQUIPAMENTOS	CHP	1,0420000	1,25	1,30		
Composição Auxiliar	88316 SINAPI	SERVENTE COM ENCARGOS COMPLEMENTARES	SEDI - SERVIÇOS DIVERSOS	H	7,3770000	30,87	227,72		
Composição Auxiliar	88309 SINAPI	PEDREIRO COM ENCARGOS COMPLEMENTARES	SEDI - SERVIÇOS DIVERSOS	H	2,4590000	39,48	97,08		
Composição Auxiliar	90587 SINAPI	VIBRADOR DE IMERSÃO, DIÂMETRO DE PONTEIRA 45MM, MOTOR ELÉTRICO TRIFÁSICO POTÊNCIA DE 2 CV - CHI DIURNO. AF_06/2015	CHOR - CUSTOS HORÁRIOS DE MÁQUINAS E EQUIPAMENTOS	CHI	1,4170000	0,53	0,75		
Composição Auxiliar	88262 SINAPI	CARPINTEIRO DE FORMAS COM ENCARGOS COMPLEMENTARES	SEDI - SERVIÇOS DIVERSOS	H	2,4590000	38,59	94,89		
			MO sem LS =>		192,98	LS =>	163,76	MO com LS =>	356,74
			Valor do BDI =>		107,29			Valor com BDI =>	529,03
				Quant. =>		24,60		Preço Total =>	13.014,13
<b>1.1.13</b>	<b>Código Banco</b>	<b>Descrição</b>	<b>Tipo</b>	<b>Und</b>	<b>Quant.</b>	<b>Valor Unit</b>	<b>Total</b>		
Composição	87529 SINAPI	MASSA ÚNICA, EM ARGAMASSA TRAÇO 1:2:8, PREPARO MECÂNICO, APLICADA MANUALMENTE EM PAREDES INTERNAS DE AMBIENTES COM ÁREA ENTRE 5M² E 10M², E = 17,5MM, COM TALISCAS. AF_03/2024	REVE - REVESTIMENTO E TRATAMENTO DE SUPERFÍCIES	m²	1,0000000	44,16	44,16		
Composição Auxiliar	88316 SINAPI	SERVENTE COM ENCARGOS COMPLEMENTARES	SEDI - SERVIÇOS DIVERSOS	H	0,2362000	30,87	7,29		
Composição Auxiliar	87292 SINAPI	ARGAMASSA TRAÇO 1:2:8 (EM VOLUME DE CIMENTO, CAL E AREIA MÉDIA ÚMIDA) PARA EMBOÇO/MASSA ÚNICA/ASSENTAMENTO DE ALVENARIA DE VEDAÇÃO, PREPARO MECÂNICO COM BETONEIRA 400 L. AF_08/2019	SEDI - SERVIÇOS DIVERSOS	m³	0,0304000	599,58	18,22		
Composição Auxiliar	88309 SINAPI	PEDREIRO COM ENCARGOS COMPLEMENTARES	SEDI - SERVIÇOS DIVERSOS	H	0,4724000	39,48	18,65		
			MO sem LS =>		13,83	LS =>	11,57	MO com LS =>	25,20
			Valor do BDI =>		11,23			Valor com BDI =>	55,39
				Quant. =>		54,00		Preço Total =>	2.991,06
<b>1.2</b>	<b>Código Banco</b>	<b>SINALIZADORES</b>	<b>Tipo</b>	<b>Und</b>	<b>Quant.</b>	<b>Valor Unit</b>	<b>Total</b>		
Insumo	00020065 SINAPI	Descrição TUBO PVC SERIE NORMAL, DN 150 MM, PARA ESGOTO PREDIAL (NBR 5688)	Material	M	1,0000000	37,61	37,61		1.269,82
			MO sem LS =>		0,00	LS =>	0,00	MO com LS =>	0,00
			Valor do BDI =>					Valor com BDI =>	47,17
				Quant. =>		8,00		Preço Total =>	377,36
<b>1.2.2</b>	<b>Código Banco</b>	<b>Descrição</b>	<b>Tipo</b>	<b>Und</b>	<b>Quant.</b>	<b>Valor Unit</b>	<b>Total</b>		

Jonathas Soares Rodrigues  
 ENGENHEIRO FISCAL  
 CREA: 162243851-5

Composição	92919 SINAPI	ARMAÇÃO DE ESTRUTURAS DIVERSAS DE CONCRETO ARMADO, EXCETO VIGAS, PILARES, LAJES E FUNDAÇÕES, UTILIZANDO AÇO CA-50 DE 10,0 MM - MONTAGEM. AF_06/2022	FUES - FUNDAÇÕES E ESTRUTURAS	KG	1,0000000	13,51	13,51	
Composição Auxiliar	92803 SINAPI	CORTE E DOBRA DE AÇO CA-50, DIÂMETRO DE 10,0 MM. AF_06/2022	FUES - FUNDAÇÕES E ESTRUTURAS	KG	1,0000000	9,64	9,64	
Composição Auxiliar	88245 SINAPI	ARMADOR COM ENCARGOS COMPLEMENTARES	SEDI - SERVIÇOS DIVERSOS	H	0,0709000	39,11	2,77	
Composição Auxiliar	88238 SINAPI	AJUDANTE DE ARMADOR COM ENCARGOS COMPLEMENTARES	SEDI - SERVIÇOS DIVERSOS	H	0,0116000	32,16	0,37	
Insumo	00043137 SINAPI	ARAME REFLETIVO 16 RWG, D = 1,65 MM (0,016 KG/M) C1   16 RWG, D = 1,25 MM (0,01 KG/M)	Material	KG	0,0250000	75,00	0,02	
Insumo	00039017 SINAPI	ESPACADOR / DISTANCIADOR CIRCULAR COM ENTRADA LATERAL, EM PLÁSTICO, PARA VERGALHO 4,2 A 12,5" MM, COBRIMENTO 20 MM	Material	UN	0,5430000	0,22	0,11	
			MO sem LS =>	1,63	LS =>	1,40	MO com LS =>	3,03
			Valor do BDI =>	3,43			Valor com BDI =>	16,94
			Quant. =>			5,95	Preço Total =>	100,79

1.2.3	Código Banco	Descrição	Tipo	Und	Quant.	Valor Unit	Total	
Composição	102482 SINAPI	CONCRETO FCK = 25MPA, TRAÇO 1.2.2.2.5 (EM MASSA SECA DE CIMENTO/ AREIA MÉDIA/ SEIXO ROLADO) - PREPARO MECÂNICO COM BETONEIRA 600 L. AF_05/2021	FUES - FUNDAÇÕES E ESTRUTURAS	m³	1,0000000	649,77	649,77	
Composição Auxiliar	88316 SINAPI	SERVENTE COM ENCARGOS COMPLEMENTARES	SEDI - SERVIÇOS DIVERSOS	H	1,9950000	30,87	61,58	
Composição Auxiliar	89226 SINAPI	BETONEIRA CAPACIDADE NOMINAL DE 600 L, CAPACIDADE DE MISTURA 360 L, MOTOR ELÉTRICO TRIFÁSICO POTÊNCIA DE 4 CV, SEM CARREGADOR - CHI DIURNO. AF_05/2023	CHOR - CUSTOS HORÁRIOS DE MÁQUINAS E EQUIPAMENTOS	CHI	0,6102000	1,52	0,92	
Composição Auxiliar	88377 SINAPI	OPERADOR DE BETONEIRA ESTACIONÁRIA/MISTURADOR COM ENCARGOS COMPLEMENTARES	SEDI - SERVIÇOS DIVERSOS	H	1,2574000	25,53	32,10	
Composição Auxiliar	88225 SINAPI	BETONEIRA CAPACIDADE NOMINAL DE 600 L, CAPACIDADE DE MISTURA 360 L, MOTOR ELÉTRICO TRIFÁSICO POTÊNCIA DE 4 CV, SEM CARREGADOR - CHP DIURNO. AF_05/2023	CHOR - CUSTOS HORÁRIOS DE MÁQUINAS E EQUIPAMENTOS	CHP	0,6472000	4,75	3,07	
Insumo	00004734 SINAPI	SEIXO ROLADO PARA APLICAÇÃO EM CONCRETO (POSTO PEDREIRA/FORNECEDOR, SEM FRETE)	Material	M³	0,5930000	310,65	184,21	
Insumo	00000370 SINAPI	AREIA MÉDIA - POSTO JAZIDA/FORNECEDOR (RETIRADO NA JAZIDA, SEM TRANSPORTE)	Material	M³	0,7327000	135,00	98,91	
Insumo	00001379 SINAPI	CIMENTO PORTLAND COMPOSTO CP II-32	Material	KG	384,2609000	0,70	268,98	
			MO sem LS =>	42,43	LS =>	36,01	MO com LS =>	78,44
			Valor do BDI =>	165,30			Valor com BDI =>	815,07
			Quant. =>			6,14	Preço Total =>	114,16

1.2.4	Código Banco	Descrição	Tipo	Und	Quant.	Valor Unit	Total	
Composição	103670 SINAPI	LANÇAMENTO COM USO DE BALDES, ADENSAMENTO E ACABAMENTO DE CONCRETO EM ESTRUTURAS. AF_02/2022	FUES - FUNDAÇÕES E ESTRUTURAS	m²	1,0000000	421,74	421,74	
Composição Auxiliar	90586 SINAPI	VIBRADOR DE IMERSÃO, DIÂMETRO DE PONTEIRA 45MM, MOTOR ELÉTRICO TRIFÁSICO POTÊNCIA DE 2 CV - CHP DIURNO. AF_09/2015	CHOR - CUSTOS HORÁRIOS DE MÁQUINAS E EQUIPAMENTOS	CHP	1,0420000	1,25	1,30	
Composição Auxiliar	88316 SINAPI	SERVENTE COM ENCARGOS COMPLEMENTARES	SEDI - SERVIÇOS DIVERSOS	H	7,3770000	30,87	227,72	
Composição Auxiliar	88309 SINAPI	PEDREIRO COM ENCARGOS COMPLEMENTARES	SEDI - SERVIÇOS DIVERSOS	H	2,4590000	39,48	97,08	
Composição Auxiliar	90587 SINAPI	VIBRADOR DE IMERSÃO, DIÂMETRO DE PONTEIRA 45MM, MOTOR ELÉTRICO TRIFÁSICO POTÊNCIA DE 2 CV - CHI DIURNO. AF_08/2015	CHOR - CUSTOS HORÁRIOS DE MÁQUINAS E EQUIPAMENTOS	CHI	1,4170000	0,53	0,75	
Composição Auxiliar	88262 SINAPI	CARPINTEIRO DE FORMAS COM ENCARGOS COMPLEMENTARES	SEDI - SERVIÇOS DIVERSOS	H	2,4590000	38,59	94,89	
			MO sem LS =>	192,98	LS =>	163,76	MO com LS =>	356,74
			Valor do BDI =>	107,29			Valor com BDI =>	529,03
			Quant. =>			0,14	Preço Total =>	74,06

1.2.5	Código Banco	Descrição	Tipo	Und	Quant.	Valor Unit	Total	
Composição	102500 SINAPI	PINTURA DE DEMARCAÇÃO DE VAGA COM TINTA ACRÍLICA, E = 10 CM, APLICAÇÃO MANUAL. AF_05/2021	PINT - PINTURAS	M	1,0000000	5,80	5,80	
Composição Auxiliar	88310 SINAPI	PINTOR COM ENCARGOS COMPLEMENTARES	SEDI - SERVIÇOS DIVERSOS	H	0,0830000	40,35	3,34	
Composição Auxiliar	88316 SINAPI	SERVENTE COM ENCARGOS COMPLEMENTARES	SEDI - SERVIÇOS DIVERSOS	H	0,0350000	30,87	1,08	
Insumo	00012815 SINAPI	FITA CREPE ROLO DE 25" MM X 50 M	Material	UN	0,0400000	8,46	0,33	
Insumo	00007346 SINAPI	TINTA ACRÍLICA PREMIUM PARA PISO	Material	L	0,0430000	16,66	0,65	
			MO sem LS =>	1,98	LS =>	1,69	MO com LS =>	3,67
			Valor do BDI =>	1,42			Valor com BDI =>	7,02
			Quant. =>			11,39	Preço Total =>	79,32

1.2.6	Código Banco	Descrição	Tipo	Und	Quant.	Valor Unit	Total	
1.2.6.1	102482 SINAPI	CONCRETO FCK = 25MPA, TRAÇO 1.2.2.2.5 (EM MASSA SECA DE CIMENTO/ AREIA MÉDIA/ SEIXO ROLADO) - PREPARO MECÂNICO COM BETONEIRA 600 L. AF_05/2021	FUES - FUNDAÇÕES E ESTRUTURAS	m³	1,0000000	649,77	649,77	
Composição Auxiliar	88316 SINAPI	SERVENTE COM ENCARGOS COMPLEMENTARES	SEDI - SERVIÇOS DIVERSOS	H	1,9950000	30,87	61,58	
Composição Auxiliar	89226 SINAPI	BETONEIRA CAPACIDADE NOMINAL DE 600 L, CAPACIDADE DE MISTURA 360 L, MOTOR ELÉTRICO TRIFÁSICO POTÊNCIA DE 4 CV, SEM CARREGADOR - CHI DIURNO. AF_05/2023	CHOR - CUSTOS HORÁRIOS DE MÁQUINAS E EQUIPAMENTOS	CHI	0,6102000	1,52	0,92	
Composição Auxiliar	88377 SINAPI	OPERADOR DE BETONEIRA ESTACIONÁRIA/MISTURADOR COM ENCARGOS COMPLEMENTARES	SEDI - SERVIÇOS DIVERSOS	H	1,2574000	25,53	32,10	
Composição Auxiliar	88225 SINAPI	BETONEIRA CAPACIDADE NOMINAL DE 600 L, CAPACIDADE DE MISTURA 360 L, MOTOR ELÉTRICO TRIFÁSICO POTÊNCIA DE 4 CV, SEM CARREGADOR - CHP DIURNO. AF_05/2023	CHOR - CUSTOS HORÁRIOS DE MÁQUINAS E EQUIPAMENTOS	CHP	0,6472000	4,75	3,07	
Insumo	00004734 SINAPI	SEIXO ROLADO PARA APLICAÇÃO EM CONCRETO (POSTO PEDREIRA/FORNECEDOR, SEM FRETE)	Material	M³	0,5930000	310,65	184,21	
Insumo	00000370 SINAPI	AREIA MÉDIA - POSTO JAZIDA/FORNECEDOR (RETIRADO NA JAZIDA, SEM TRANSPORTE)	Material	M³	0,7327000	135,00	98,91	
Insumo	00001379 SINAPI	CIMENTO PORTLAND COMPOSTO CP II-32	Material	KG	384,2609000	0,70	268,98	
			MO sem LS =>	42,43	LS =>	36,01	MO com LS =>	78,44
			Valor do BDI =>	165,30			Valor com BDI =>	815,07
			Quant. =>			0,39	Preço Total =>	317,87

1.2.6.2	Código Banco	Descrição	Tipo	Und	Quant.	Valor Unit	Total	
Composição	103670 SINAPI	LANÇAMENTO COM USO DE BALDES, ADENSAMENTO E ACABAMENTO DE CONCRETO EM ESTRUTURAS. AF_02/2022	FUES - FUNDAÇÕES E ESTRUTURAS	m²	1,0000000	421,74	421,74	
Composição Auxiliar	90586 SINAPI	VIBRADOR DE IMERSÃO, DIÂMETRO DE PONTEIRA 45MM, MOTOR ELÉTRICO TRIFÁSICO POTÊNCIA DE 2 CV - CHP DIURNO. AF_09/2015	CHOR - CUSTOS HORÁRIOS DE MÁQUINAS E EQUIPAMENTOS	CHP	1,0420000	1,25	1,30	
Composição Auxiliar	88316 SINAPI	SERVENTE COM ENCARGOS COMPLEMENTARES	SEDI - SERVIÇOS DIVERSOS	H	7,3770000	30,87	227,72	
Composição Auxiliar	88309 SINAPI	PEDREIRO COM ENCARGOS COMPLEMENTARES	SEDI - SERVIÇOS DIVERSOS	H	2,4590000	39,48	97,08	
Composição Auxiliar	90587 SINAPI	VIBRADOR DE IMERSÃO, DIÂMETRO DE PONTEIRA 45MM, MOTOR ELÉTRICO TRIFÁSICO POTÊNCIA DE 2 CV - CHI DIURNO. AF_08/2015	CHOR - CUSTOS HORÁRIOS DE MÁQUINAS E EQUIPAMENTOS	CHI	1,4170000	0,53	0,75	
Composição Auxiliar	88262 SINAPI	CARPINTEIRO DE FORMAS COM ENCARGOS COMPLEMENTARES	SEDI - SERVIÇOS DIVERSOS	H	2,4590000	38,59	94,89	
			MO sem LS =>	192,98	LS =>	163,76	MO com LS =>	356,74
			Valor do BDI =>	107,29			Valor com BDI =>	529,03
			Quant. =>			0,39	Preço Total =>	206,32

Total sem BDI 92.925,36  
 Total do BDI 23.637,86  
 Total Geral 116.563,22

Jonathas Soares Rodrigues  
 ENGENHEIRO FISCAL  
 CREA: 162243851-5  
  
 JONATHAS SOARES RODRIGUES  
 Engenheiro Fiscal Civil - Crea: 162243851-5



**PREFEITURA MUNICIPAL DE CACIMBAS – PB**  
**SECRETARIA DE OBRAS, URBANISMO E SANEAMENTO**

Rua São José, 35 - Centro - CEP:58.698-000 - Cacimbas – PB - CNPJ Nº. 01.612.686/0001-34

**MEMORIAL DESCRITIVO**

**OBRA: PASSAGEM MOLHADA NO SÍTIO GAVIÃO, MUNICÍPIO DE CACIMBAS-PB**

- **PASSAGEM MOLHADA** - Construção de uma passagem molhada no Sítio Gavião, zona rural do município de Cacimbas-PB.

Após locação da obra será realizada uma escavação de 0,70m nos quatro cantos extremos do caixão de areia (base existente de terra que servirá como aterro e apoio para a passagem molhada). Nessas valas será colocada uma camada de 10cm de areia para regularização e acima será aplicada uma estrutura de pedra argamassada em seção transversal trapezoidal com base 75cm e topo 45cm e face inclinada voltada para dentro do caixão de areia. O restante do volume da vala será preenchido por aterro e posteriormente compactado. No nível do terreno, acima do aterro e da estrutura de pedra argamassada serão aplicados uma camada de 10cm de lastro de concreto, uma malha de aço de 6,3mm e uma camada de concreto de 15cm de 25Mpa, respectivamente nessa ordem. Durante a concretagem do platô (base plana) da passagem molhada serão colocados 8 sinalizadores de 1,00m (85cm fora e 15cm interno ao platô) em bases de concreto ao lado dos alinhamentos esquerdo e direito, 4 em cada lado. Eles servem para sinalizar de maneira eficiente os limites da passagem molhada em caso de alagamento do local e são constituídos de um tubo PVC de 150mm, concreto e uma barra de aço de 10mm com 1,20m (os 20cm adicionais são para ancoragem do sinalizador na base de concreto) de comprimento.

- **MATERIAIS E ESPECIFICAÇÕES** - Areia, água, cimento, brita, tinta, tubo pvc 150mm, pedra, barras de aço de 10mm e de 6.3mm.

- **ASSISTÊNCIA TÉCNICA E ADMINISTRATIVAS** - A responsabilidade técnica da obra será de profissional pertencentes ao quadro de pessoal da empresa, devidamente habilitado e registrado no Crea local.

*Jonathas Soares Rodrigues*  
ENGENHEIRO FISCAL  
CREA: 162243851-5

*Jonathas*



**PREFEITURA MUNICIPAL DE CACIMBAS – PB**  
**SECRETARIA DE OBRAS, URBANISMO E SANEAMENTO**

Rua São José, 35 - Centro - CEP:58.698-000 - Cacimbas – PB - CNPJ Nº. 01.612.686/0001-34

- **FISCALIZAÇÃO** - Será de responsabilidade da contratante a fiscalização da obra, que indicará profissionais habilitados, devidamente credenciados junto aos construtores e sempre adiante designados por fiscalização, com autoridades para exercer, em nome da contratada, toda qualquer ação de orientação geral, controle e fiscalização dos serviços de construção da passagem molhada. As relações mútuas entre a contratada e cada contratado serão mantidas por intermédio da fiscalização. A empreiteira é obrigada a facilitar meticulosa fiscalização dos materiais e execução dos serviços contratados, facultando a fiscalização o acesso a todas as partes das obras. Obriga-se, ainda, a facilitar a vistoria de materiais em depósitos ou quaisquer dependências onde se encontrem.

- **INICIO** - Os serviços serão iniciados dentro de no máximo (05 cinco) dias a contar da data de assinatura de contrato.

- **PRAZO** - O prazo para execução dos serviços terá o que constar no contrato, de acordo com o estipulado nas instruções da Licitação.

- **MEDIÇÕES** - A medição do serviço será realizada conforme os serviços forem executados, sendo atestado pela FISCALIZAÇÃO.

Todo o serviço executado que apresentar problemas de má execução, não será medido ou se o problema executivo for detectado após o serviço estar incluídos em uma medição anterior, o serviço deverá ser retirado da medição até que o EXECUTANTE reexecute o serviço de forma aceitável.

*Jonathas Soares Rodrigues*  
ENGENHEIRO FISCAL  
CREA: 162243851-5

*Jonathas S. Rodrigues*  
Jonathas Soares Rodrigues

Crea: 162243851-5 - Engenheiro civil fiscal

04 de fevereiro de 2025, Cacimbas-PB



Obra  
PASSAGEM MOLHADA NO SÍTIO GAVIÃO, MUNICÍPIO DE  
CACIMBAS-PB

Bancos  
SINAPI - 12/2024 - 25,44%  
Paraíba  
SICRO3 - 10/2024 -  
Paraíba  
ORSE - 11/2024 -  
Sergipe

B.D.I.  
Encargos Sociais  
Desonerado:  
Horista: 84,85%  
Mensalista: 46,62%

Cronograma Físico e Financeiro

Item	Descrição	Total Por Etapa	30 DIAS
1	PASSAGEM MOLHADA SÍTIO GAVIÃO	100,00% 116.563,22	100,00% 116.563,22
1.1	PASSAGEM MOLHADA	100,00% 115.293,40	100,00% 115.293,40
1.2	SINALIZADORES	100,00% 1.269,82	100,00% 1.269,82
Porcentagem		100,00%	100,00%
Custo		116.563,22	116.563,22
Porcentagem Acumulado		100,00%	100,00%
Custo Acumulado		116.563,22	116.563,22

Jonathas Soares Rodrigues  
ENGENHEIRO FISCAL  
CREA: 162243851-5

  
JONATHAS SOARES RODRIGUES  
Engenheiro Fiscal Civil - Crea: 162243851-5



**PREFEITURA MUNICIPAL DE CACIMBAS - PB**

RUA SÃO JOSÉ, 35 - CENTRO - CEP: 58.898-000 - CACIMBAS - PB

OBRA: PASSAGEM MOLHADA NO SÍTIO GAVIÃO, MUNICÍPIO DE CACIMBAS-PB

**BDI: 25,44% COM DESONERAÇÃO**

**VALOR DA OBRA:**

**R\$ 116.563,22**

**COMPOSIÇÃO DE B.D.I.**

Item componente do BDI	% Informada	Construção de Edifícios			Rodovias e Ferrovias - Itina Urbana, praças, calçadas, etc.			Abastecimento de Água, Coleta de Esgoto			Fornecimento de materiais e equipamentos			Construção e Manutenção de Estações e Rede de Distribuição de Energia Elétrica			Portulacas, Manutina e Funais		
		1º Q	2º Q	Médio	1º Q	2º Q	Médio	1º Q	2º Q	Médio	1º Q	2º Q	Médio	1º Q	2º Q	Médio	1º Q	2º Q	Médio
Administração Central (%)	3,90	3,00	4,00	3,50	4,01	4,67	3,40	4,93	6,71	1,50	3,45	4,49	5,29	5,92	4,00	5,52	4,00	5,52	7,36
Siguro (S) e Garantia (G)	0,32	0,40	0,80	0,32	0,40	0,74	0,28	0,49	0,75	0,30	0,48	0,82	0,25	0,51	0,81	1,22	0,81	1,22	1,96
Risco (R)	0,50	0,17	1,27	0,50	0,56	0,97	1,00	1,39	1,74	0,56	0,85	0,98	1,01	1,48	1,87	2,32	0,94	2,32	3,16
Despesas Financeiras (DF)	1,02	0,49	1,23	1,02	1,11	1,21	0,94	0,96	1,17	0,66	0,65	1,11	1,01	1,07	1,11	1,02	0,94	1,02	1,33
Lucro (L)	6,64	6,16	7,40	6,64	7,30	8,69	6,74	8,04	9,40	3,50	5,11	6,22	8,09	8,31	9,57	7,14	8,40	8,40	10,43
Impostos (I) - PIS, COFINS, ISSQN	10,16																		

**Observações:**

1) Preterito se refere a tabela % Informada (Coluna B)

2) Os Tributos normativos aplicáveis são: PIS (0,65%), COFINS (3,00%) e ISS (variável até 6,00% conforme o município).

3) O cálculo do BDI se faz na forma abaixo utilizada pelo Acordo, 2622/13 do TCU, conforme CE GEP-0364/2013 de 17/10/2013:

$$BDI = \frac{(1 + AC + G + R) * (1 + DF) * (1 + L) - 1}{1 - I} * 100$$

**BDI = 25,44%**

**Fórmula Utilizada:**

**VALORES DE BDI POR TIPO DE OBRA:**

Tipo de Obra	1º Q	Médio	2º Q
Construção de Edifícios	20,34	22,2	25,03
Construção de Rodovias e Ferrovias - Itina Urbana, praças, etc.	19,60	20,67	24,23
Rede de Abastecimento de Água, Coleta de Esgoto	20,18	24,18	26,44
Estações e Rede de Distribuição de Energia Elétrica	24,0	25,84	27,85
Obras Portual, Marítimas e Fluviais	22,6	27,88	30,95
Manutenção de Máquinas e Equipamentos	11,10	14,42	16,69

OS VALORES % INFORMADO ENQUADRAM-SE NOS LIMITES DO ACORDO 2622/13-TCU-PLANEJAMENTO OS VALORES % INFORMADO DE AC.P.F. E L ESTÃO NOS VALORES MÁXIMOS DOS LIMITES DO ACORDO 2622/13 DO TCU, CONFORME CE GEP-0364/2013 DE 17/10/2013.

**Jonathas Soares Rodrigues**  
**ENGENHEIRO FISCAL**  
 CREA: 162243851-5  
*Jonathas Soares Rodrigues*  
**JONATHAS SOARES RODRIGUES**  
 Engenheiro Fiscal Civil  
 C/crea: 162243851-5



**Anotação de Responsabilidade Técnica - ART**  
**Lei nº 6.496, de 7 de dezembro de 1977**

**CREA-PB**

**ART OBRA / SERVIÇO**  
**Nº PB20250693081**

**Conselho Regional de Engenharia e Agronomia da Paraíba**

INICIAL

**8. Assinaturas**

Declaro serem verdadeiras as informações acima

\_\_\_\_\_ de \_\_\_\_\_ de \_\_\_\_\_  
 Local data



Documento assinado eletronicamente  
 com credenciais de login e senha

**JONATHAS SOARES RODRIGUES**

RNP: 1622438515

Data: 05/02/2025 08:29:27

JONATHAS SOARES RODRIGUES - CPF: 701.778.544-48

*Nilton de Almeida*  
 Prefeitura Municipal de Cacimbas - PB  
 CPF: 707.584.697-81  
 Prefeito Constitucional  
 Cacimbas - PB

**9. Informações**

\* A ART é válida somente quando quitada, mediante apresentação do comprovante do pagamento ou conferência no site do Crea.

**10. Valor**

Valor da ART: **R\$ 271,47** Registrada em: **04/02/2025** Valor pago: **R\$ 271,47** Nosso Número: **4871754**

A autenticidade desta ART pode ser verificada em: <http://crea-pb.sitac.com.br/publico/>, com a chave: Zz5AZ  
 Impresso em: 05/02/2025 às 08:29:27 por: , ip: 177.223.48.199

sic.creapb.org.br  
 Tel: (83) 3533 2525

creapb@creapb.org.br  
 Fax:

